

ΑΝΑΚΑΛΥΠΤΩ ΤΟΝ ΚΟΣΜΟ ΜΕΣΑ ΑΠΟ ΤΟΝ ΥΠΟΛΟΓΙΣΤΗ

Βιβλίο Μαθητή Μάντεψε Ποιός

	<p>ΤΟ ΠΑΡΟΝ ΕΡΓΟ ΧΡΗΜΑΤΟΔΟΤΕΙΤΑΙ ΚΑΤΑ 75% ΑΠΟ ΤΟ ΕΥΡΩΠΑΪΚΟ ΚΟΙΝΩΝΙΚΟ ΤΑΜΕΙΟ</p>	<p>ΥΠΟΥΡΓΕΙΟ ΕΘΝΙΚΗΣ ΠΑΙΔΕΙΑΣ ΚΑΙ ΘΡΗΣΚΕΥΜΑΤΩΝ</p>
<p>ΕΥΡΩΠΑΪΚΗ ΕΝΩΣΗ</p>  <p>ΕΛΛΗΝΙΚΗ ΔΗΜΟΚΡΑΤΙΑ</p>	 <p>Γ' ΚΟΙΝΩΤΙΚΟ ΠΛΑΙΣΙΟ ΣΤΗΡΙΞΗΣ ΕΠΙΧΕΙΡΗΣΙΑΚΟ ΠΡΟΓΡΑΜΜΑ "ΚΟΙΝΩΝΙΑ ΤΗΣ ΠΛΗΡΟΦΟΡΙΑΣ"</p> <p>ΥΠ. ΟΙΚΟΝΟΜΙΑΣ & ΟΙΚΟΝΟΜΙΚΩΝ ΥΠ. ΕΣΩΤΕΡΙΚΩΝ ΔΗΜΟΣΙΑΣ ΔΙΟΙΚΗΣΗΣ & ΑΠΟΚΕΝΤΡΩΣΗΣ</p>	<p>ΓΡΑΦΕΙΟ ΓΙΑ ΤΗΝ ΚΟΙΝΩΝΙΑ ΤΗΣ ΠΛΗΡΟΦΟΡΙΑΣ</p>  <p>ΑΚΑΔΗΜΑΪΚΟ ΙΝΣΤΙΤΟΥΤΟ ΤΕΧΝΟΛΟΓΙΑΣ ΥΠΟΛΟΓΙΣΤΩΝ</p>  <p>Νηρηίδες</p>  <p>Πλειάδες</p>

Ανάδοχος Φορέας Έργου	Ένωση Φυσικών προσώπων
Ομάδα Ανάπτυξης του Έργου «Ανακαλύπτω τον κόσμο μέσα από τον Υπολογιστή»	<p>Συντονίστρια έργου: Νικολέτα Γιαννούτσου</p> <p>Εκπαιδευτική ομάδα: Μιχάλης Αργύρης, Εύη Τρούκη, Στασινή Φράγκου Νικολέτα Γιαννούτσου</p> <p>Επιμέλεια: Νικολέτα Γιαννούτσου</p> <p>Υπεύθυνη παρακολούθησης εκ μέρους του ΕΑ.ΙΤΥ: Αννέτε Φώσβινκελ</p>
Συγγραφέας Μ.Αργύρης	

ΠΕΡΙΕΧΟΜΕΝΑ

<u>1. Μάντεψε Ποιος</u>	1
<i>Οδηγίες Παιχνιδιού</i>	<i>1</i>
<i>Φύλλο Εργασίας 1</i>	<i>5</i>
<i>Φύλλο Εργασίας 2</i>	<i>7</i>

1.Μάντεψε Ποιος

Οδηγίες Παιχνιδιού

Στόχος του παιχνιδιού είναι να βρεις το πρόσωπο που έχει επιλέξει ο υπολογιστής κάνοντας όσο το δυνατόν λιγότερες ερωτήσεις. Γι' αυτό θα πρέπει να σκέφτεσαι καλά τι ερωτήσεις θα κάνεις.

Συμβουλή : Προσπάθησε να κάνεις ερωτήσεις που αφορούν όσο το δυνατόν περισσότερο πρόσωπα.

Πώς κάνουμε μια ερώτηση

Κάνε διπλό κλικ πάνω στο στοιχείο που σε ενδιαφέρει. Αν παράδειγμα θέλεις να ρωτήσεις αν το πρόσωπο που έχει επιλέξει ο υπολογιστής είναι άνδρας τότε κατ' αρχήν θα πρέπει να κάνεις διπλό κλικ πάνω στο **ΦΥΛΟ**.

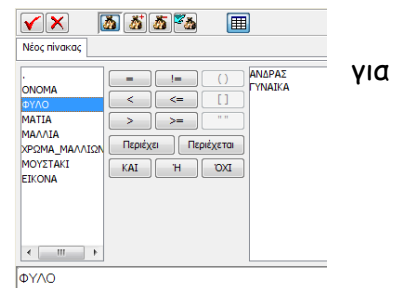

Στη συνέχεια κάνε κλικ στο =

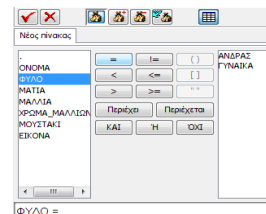

Τέλος κάνε κλικ στο **ΑΝΔΡΑΣ**

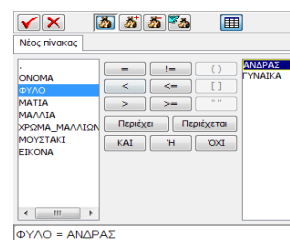

Πως σβήνουμε τα πρόσωπα που δεν μας ενδιαφέρουν

Στο παράδειγμα που κάναμε παραπάνω, είδαμε ότι το πρόσωπο που επέλεξε ο υπολογιστής είναι άνδρας. Επομένως πρέπει να συνεχίσουμε το ψάξιμο ανάμεσα στους άνδρες και να σβήσουμε όλα τα πρόσωπα που είναι γυναίκες. Πως μπορείς να το κάνεις αυτό;

Στο κάτω μέρος της οθόνης σου υπάρχουν δύο κουμπιά που μπορούν να σε βοηθήσουν.

Πάτησε το κουμπί που βρίσκεται δεξιά.

Διάλεξε από τον κατάλογο που θα εμφανιστεί το στοιχείο που σε ενδιαφέρει. Στο παράδειγμά μας θέλουμε να σβήσουμε τις γυναίκες. Γι' αυτό στο αριστερό κουμπί θα διαλέξουμε το στοιχείο ΦΥΛΟ

και στο κουμπί δεξιά θα διαλέξουμε το στοιχείο ΓΥΝΑΙΚΑ.

Όταν είσαι έτοιμος

Πάτησε το κουμπί ΣΒΗΣΕ και θα σβηστούν όλα τα πρόσωπα που είναι γυναίκες. Θα έχουν μείνει μόνο οι άνδρες.

Με αυτόν τον τρόπο μπορείς να κάνεις ερωτήσεις και να χρησιμοποιείς τις απαντήσεις του υπολογιστή για να σβήνεις όσα πρόσωπα δεν σε ενδιαφέρουν μέχρι να βρεις το πρόσωπο εκείνο που επέλεξε ο υπολογιστής.

Καλή διασκέδαση

Φύλλο Εργασίας 1

ΟΝΟΜΑ _____

ΗΜΕΡΟΜΗΝΙΑ _____

ΤΑΞΗ _____

Για κάθε ερώτηση που κάνετε σημειώστε τα παρακάτω στοιχεία

1. Ποια ήταν η ερώτηση;

2. Ποιος ή ποια την έκανε;

3. Πόσα ονόματα υπήρχαν στη βάση δεδομένων (αριστερά στην οθόνη) ΠΡΙΝ κάνετε την ερώτηση;

4. Πόσα ονόματα υπήρχαν στη βάση δεδομένων (αριστερά στην οθόνη) ΜΕΤΑ την ερώτηση που κάνατε;

2/ Διάβασε προσεκτικά τις περιγραφές που έγραψες και προσπάθησε να απαντήσεις τις δύο παρακάτω ερωτήσεις

α. Ποια χαρακτηριστικά του κάθε ανθρώπου χρησιμοποίησες για να τον / την περιγράψεις;

β. Ποια χαρακτηριστικά χρησιμοποίησες περισσότερο; Υπάρχουν κάποια που χρησιμοποίησες και στις τρεις περιγραφές που έκανες;

Το εκπαιδευτικό πακέτο
«ΑΝΑΚΑΛΥΠΤΩ ΤΟΝ ΚΟΣΜΟ ΜΕΣΑ ΑΠΟ ΤΟΝ ΥΠΟΛΟΓΙΣΤΗ»

αναπτύχθηκε στο παρακάτω πλαίσιο:

Πράξη:	ΠΛΕΙΑΔΕΣ: Ανάπτυξη Εκπαιδευτικού Λογισμικού και Ολοκληρωμένων Εκπαιδευτικών Πακέτων για τα Ελληνικά Σχολεία της Πρωτοβάθμιας και Δευτεροβάθμιας Εκπαίδευσης & Διάθεση Προϊόντων Εκπαιδευτικού Λογισμικού στα Σχολεία. (2003-2007) http://pleiades.cti.gr
Ενότητα:	ΝΗΡΗΙΔΕΣ: Ανάπτυξη ολοκληρωμένων εκπαιδευτικών πακέτων
Τελικός Δικαιούχος (Φορέας Υλοποίησης & Επιστημονικής Παρακολούθησης του έργου):	Ερευνητικό Ακαδημαϊκό Ινστιτούτο Τεχνολογίας Υπολογιστών (ΕΑ.ΙΤΥ) (http://www.cti.gr/)
Φορέας Χρηματοδότησης και Λειτουργίας:	Υπουργείο Εθνικής Παιδείας και Θρησκευμάτων (Υπ.Ε.Π.Θ.)
Χρηματοδότηση:	Επιχειρησιακό Πρόγραμμα: "Κοινωνία της Πληροφορίας", Μέτρο 1.2, Γ' ΚΠΣ
Ανάδοχος Φορέας Έργου	<i>ΕΝΩΣΗ ΦΥΣΙΚΩΝ ΠΡΟΣΩΠΩΝ</i>
Ομάδα Ανάπτυξης του Έργου «Όνομα έργου»	Συντονίστρια έργου: Δρ. Νικολέτα Γιαννούτσου <i>Εκπαιδευτική ομάδα: Δρ. Μιχάλης Αργύρης, Δρ. Εύη Τρούκη, Στασινή Φράγκου, Δρ. Νικολέτα Γιαννούτσου</i> <i>Τεχνική ομάδα:</i> <i>Επιμέλεια: Δρ. Νικολέτα Γιαννούτσου</i>
Υπεύθυνος/οι παρακολούθησης εκ μέρους του ΕΑ.ΙΤΥ:	<i>Αννέττε Φώσβινκελ</i>
Τρέχουσα Έκδοση Εκπαιδευτικού Πακέτου	<i>Π.3.2 Ιανουάριος 2008</i>

Το παρόν εκπαιδευτικό υλικό αναπτύχθηκε στο παρακάτω πλαίσιο:

Πράξη:	ΠΛΕΙΑΔΕΣ: Ανάπτυξη Εκπαιδευτικού Λογισμικού και Ολοκληρωμένων Εκπαιδευτικών Πακέτων για τα Ελληνικά Σχολεία της Πρωτοβάθμιας και Δευτεροβάθμιας Εκπαίδευσης & Διάθεση Προϊόντων Εκπαιδευτικού Λογισμικού στα Σχολεία. (2003-2007) http://pleiades.cti.gr			
Ενότητα:	ΝΗΡΗΙΔΕΣ: Ανάπτυξη ολοκληρωμένων εκπαιδευτικών πακέτων			
Τελικός Δικαιούχος (Φορέας Υλοποίησης & Επιστημονικής Παρακολούθησης του έργου):	Ερευνητικό Ακαδημαϊκό Ινστιτούτο Τεχνολογίας Υπολογιστών (ΕΑ.ΙΤΥ) (http://www.cti.gr/)			
Φορέας Χρηματοδότησης και Λειτουργίας:	Υπουργείο Εθνικής Παιδείας και Θρησκευμάτων (Υπ.Ε.Π.Θ.)			
Χρηματοδότηση:	Επιχειρησιακό Πρόγραμμα: "Κοινωνία της Πληροφορίας", Μέτρο 1.2, Γ' ΚΠΣ			
<table border="0"> <tr> <td style="text-align: center;">  ΕΥΡΩΠΑΪΚΗ ΕΝΩΣΗ  ΕΛΛΗΝΙΚΗ ΔΗΜΟΚΡΑΤΙΑ </td> <td style="text-align: center;"> <p>ΤΟ ΠΑΡΟΝ ΕΡΓΟ ΧΡΗΜΑΤΟΔΟΤΕΙΤΑΙ ΚΑΤΑ 75% ΑΠΟ ΤΟ ΕΥΡΩΠΑΪΚΟ ΚΟΙΝΩΝΙΚΟ ΤΑΜΕΙΟ</p>  <p>Γ' ΚΟΙΝΩΤΙΚΟ ΠΛΑΙΣΙΟ ΣΤΗΡΙΞΗΣ ΕΠΙΧΕΙΡΗΣΙΑΚΟ ΠΡΟΓΡΑΜΜΑ "ΚΟΙΝΩΝΙΑ ΤΗΣ ΠΛΗΡΟΦΟΡΙΑΣ"</p> <p>ΥΠ. ΟΙΚΟΝΟΜΙΑΣ & ΟΙΚΟΝΟΜΙΚΩΝ ΥΠ. ΕΣΩΤΕΡΙΚΩΝ ΔΗΜΟΣΙΑΣ ΔΙΟΙΚΗΣΗΣ & ΑΠΟΚΕΝΤΡΩΣΗΣ</p> </td> <td style="text-align: center;"> <p>ΥΠΟΥΡΓΕΙΟ ΕΘΝΙΚΗΣ ΠΑΙΔΕΙΑΣ ΚΑΙ ΘΡΗΣΚΕΥΜΑΤΩΝ</p> <p>ΓΡΑΦΕΙΟ ΓΙΑ ΤΗΝ ΚΟΙΝΩΝΙΑ ΤΗΣ ΠΛΗΡΟΦΟΡΙΑΣ</p>  <p>ΑΚΑΔΗΜΑΪΚΟ ΙΝΣΤΙΤΟΥΤΟ ΤΕΧΝΟΛΟΓΙΑΣ ΥΠΟΛΟΓΙΣΤΩΝ</p> <p>ΕΑ ΙΤΥ</p>  <p>Νησιίδες πλειάδες</p> </td> </tr> </table>		 ΕΥΡΩΠΑΪΚΗ ΕΝΩΣΗ  ΕΛΛΗΝΙΚΗ ΔΗΜΟΚΡΑΤΙΑ	<p>ΤΟ ΠΑΡΟΝ ΕΡΓΟ ΧΡΗΜΑΤΟΔΟΤΕΙΤΑΙ ΚΑΤΑ 75% ΑΠΟ ΤΟ ΕΥΡΩΠΑΪΚΟ ΚΟΙΝΩΝΙΚΟ ΤΑΜΕΙΟ</p>  <p>Γ' ΚΟΙΝΩΤΙΚΟ ΠΛΑΙΣΙΟ ΣΤΗΡΙΞΗΣ ΕΠΙΧΕΙΡΗΣΙΑΚΟ ΠΡΟΓΡΑΜΜΑ "ΚΟΙΝΩΝΙΑ ΤΗΣ ΠΛΗΡΟΦΟΡΙΑΣ"</p> <p>ΥΠ. ΟΙΚΟΝΟΜΙΑΣ & ΟΙΚΟΝΟΜΙΚΩΝ ΥΠ. ΕΣΩΤΕΡΙΚΩΝ ΔΗΜΟΣΙΑΣ ΔΙΟΙΚΗΣΗΣ & ΑΠΟΚΕΝΤΡΩΣΗΣ</p>	<p>ΥΠΟΥΡΓΕΙΟ ΕΘΝΙΚΗΣ ΠΑΙΔΕΙΑΣ ΚΑΙ ΘΡΗΣΚΕΥΜΑΤΩΝ</p> <p>ΓΡΑΦΕΙΟ ΓΙΑ ΤΗΝ ΚΟΙΝΩΝΙΑ ΤΗΣ ΠΛΗΡΟΦΟΡΙΑΣ</p>  <p>ΑΚΑΔΗΜΑΪΚΟ ΙΝΣΤΙΤΟΥΤΟ ΤΕΧΝΟΛΟΓΙΑΣ ΥΠΟΛΟΓΙΣΤΩΝ</p> <p>ΕΑ ΙΤΥ</p>  <p>Νησιίδες πλειάδες</p>
 ΕΥΡΩΠΑΪΚΗ ΕΝΩΣΗ  ΕΛΛΗΝΙΚΗ ΔΗΜΟΚΡΑΤΙΑ	<p>ΤΟ ΠΑΡΟΝ ΕΡΓΟ ΧΡΗΜΑΤΟΔΟΤΕΙΤΑΙ ΚΑΤΑ 75% ΑΠΟ ΤΟ ΕΥΡΩΠΑΪΚΟ ΚΟΙΝΩΝΙΚΟ ΤΑΜΕΙΟ</p>  <p>Γ' ΚΟΙΝΩΤΙΚΟ ΠΛΑΙΣΙΟ ΣΤΗΡΙΞΗΣ ΕΠΙΧΕΙΡΗΣΙΑΚΟ ΠΡΟΓΡΑΜΜΑ "ΚΟΙΝΩΝΙΑ ΤΗΣ ΠΛΗΡΟΦΟΡΙΑΣ"</p> <p>ΥΠ. ΟΙΚΟΝΟΜΙΑΣ & ΟΙΚΟΝΟΜΙΚΩΝ ΥΠ. ΕΣΩΤΕΡΙΚΩΝ ΔΗΜΟΣΙΑΣ ΔΙΟΙΚΗΣΗΣ & ΑΠΟΚΕΝΤΡΩΣΗΣ</p>	<p>ΥΠΟΥΡΓΕΙΟ ΕΘΝΙΚΗΣ ΠΑΙΔΕΙΑΣ ΚΑΙ ΘΡΗΣΚΕΥΜΑΤΩΝ</p> <p>ΓΡΑΦΕΙΟ ΓΙΑ ΤΗΝ ΚΟΙΝΩΝΙΑ ΤΗΣ ΠΛΗΡΟΦΟΡΙΑΣ</p>  <p>ΑΚΑΔΗΜΑΪΚΟ ΙΝΣΤΙΤΟΥΤΟ ΤΕΧΝΟΛΟΓΙΑΣ ΥΠΟΛΟΓΙΣΤΩΝ</p> <p>ΕΑ ΙΤΥ</p>  <p>Νησιίδες πλειάδες</p>		