

**ΑΛΛΑ ΣΥΣΤΗΜΑΤΑ ΣΥΝΘΕΣΗΣ
6:6 ΜΕ ΔΙΕΙΣΔΥΣΗ ΠΑΣΑΔΟΡΟΥ
6:2**

Σύστημα σύνθεσης 6:6 με διείσδυση πασαδόρου

- Ανάγκη επινόησης
 - Αύξηση των σημείων επίθεσης
 - Συμμετοχή περισσότερων παικτών στην επίθεση
 - Πιθανή έλλειψη εξειδικευμένου/ων πασαδόρου/ων
 - Προστάδιο εκμάθησης συστημάτων 4:2 με διείσδυση και 5:1.

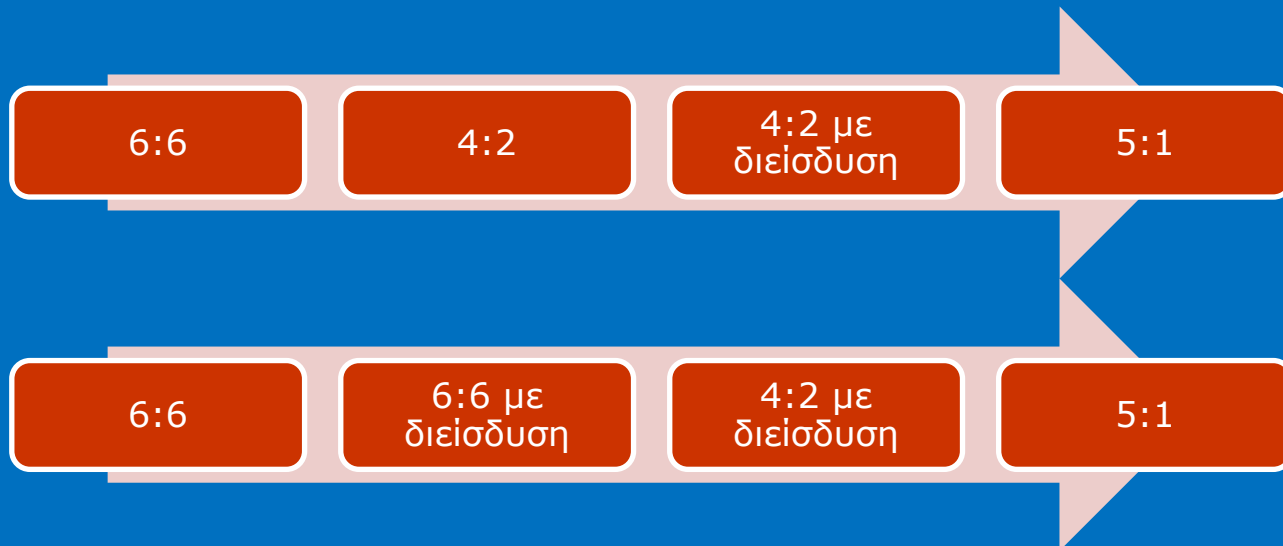

Σύστημα σύνθεσης 6:6 με διείσδυση πασαδόρου

- Ζώνες διείσδυσης πασαδόρου
 - Ζώνη 1
 - Ζώνη 6
 - Ζώνη 5
- Παρατάξεις υποδοχής σερβίς
 - Πενταμελής τραπέζιο
 - Τετραμελής U
 - Τριμελής
- Κάλυψη επίθεσης
 - 1-2-3
 - 1-3-2
- Φάση άμυνας
 - 6 μπροστά
 - 6 πίσω (?)

Σύστημα σύνθεσης 6:6 με διείσδυση πασαδόρου από ζ1

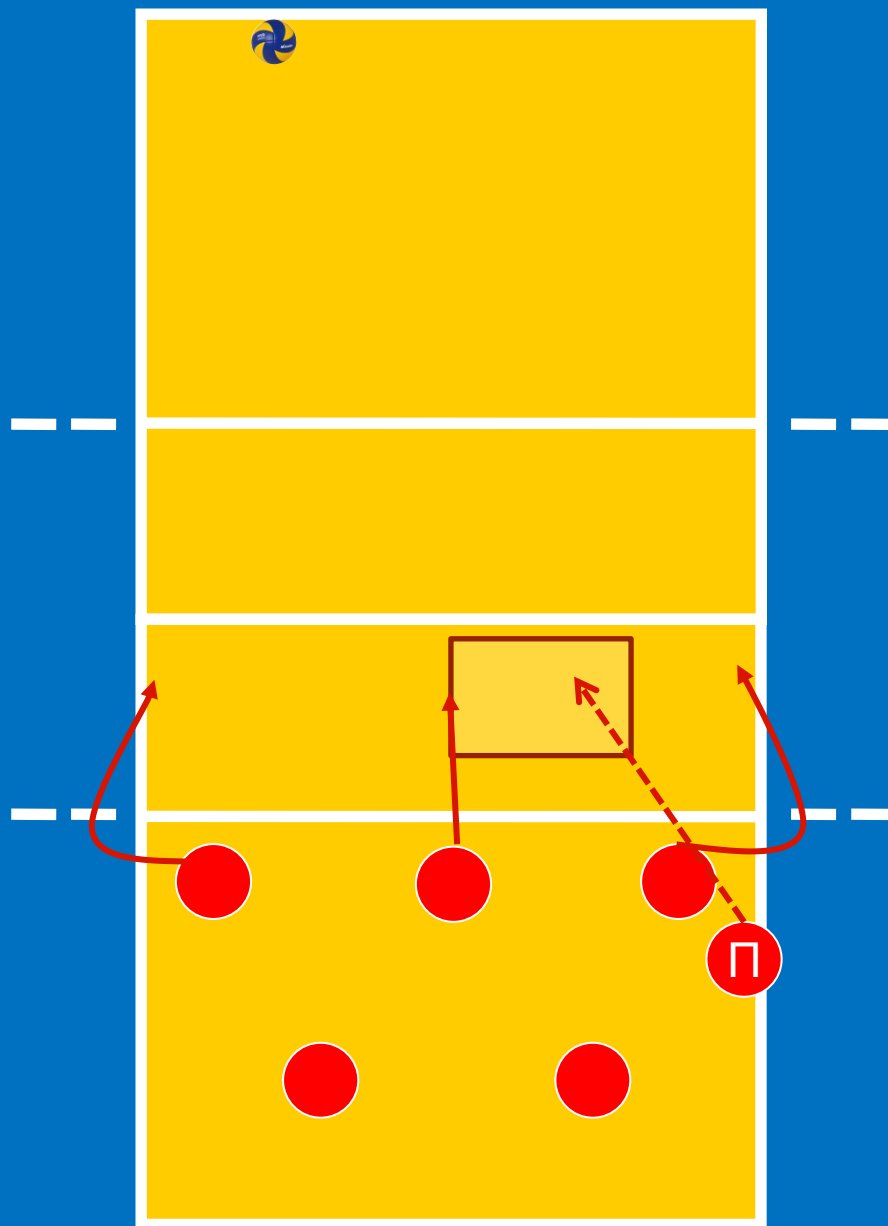

Σύστημα σύνθεσης 6:6 με διείσδυση πασαδόρου από ζ1

Πενταμελής
παράταξη
υποδοχής σε
σχήμα
τραπέζιο

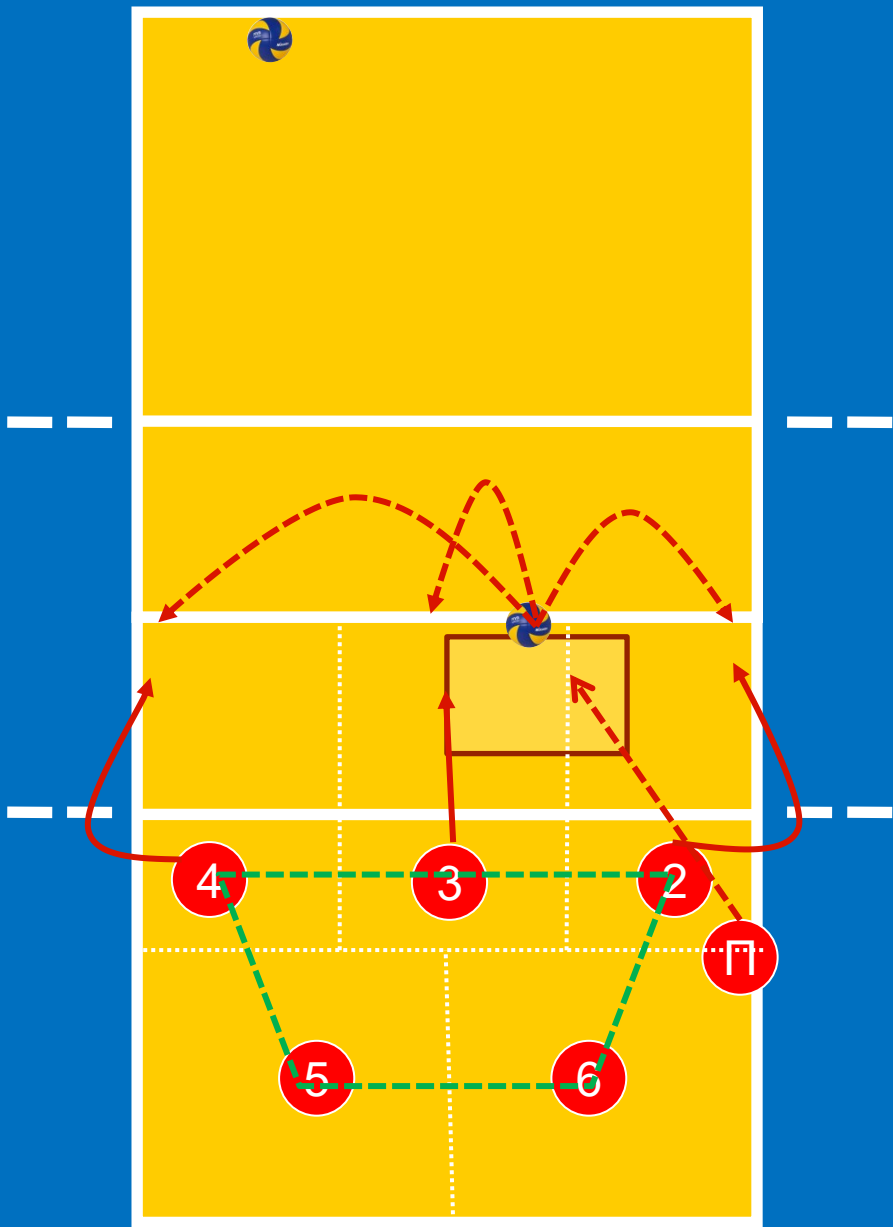

Σύστημα σύνθεσης 6:6 με διείσδυση πασαδόρου από ζ1

Τετραμελής
παράταξη
υποδοχής σε
σχήμα U

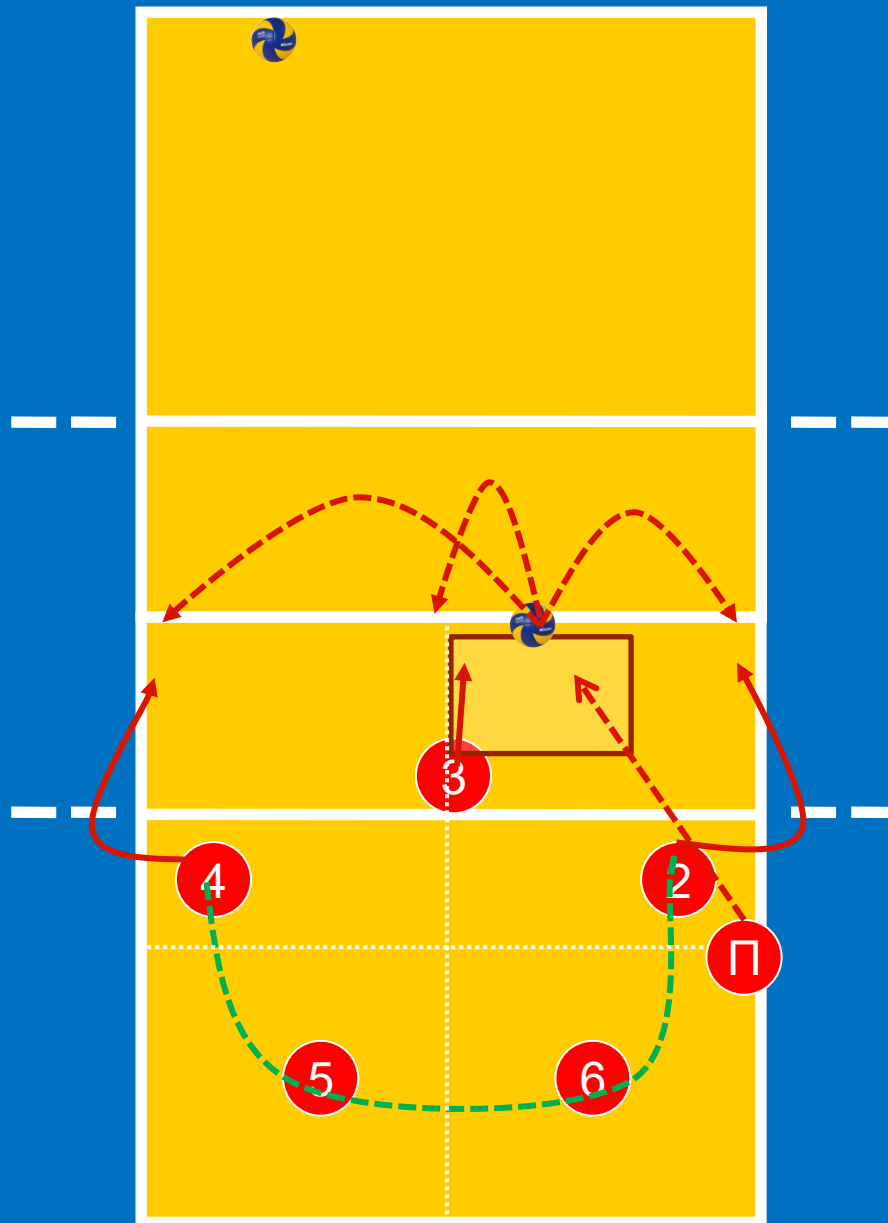

Σύστημα σύνθεσης 6:6 με διείσδυση πασαδόρου από ζ1

Τριμελής
παράταξη
υποδοχής

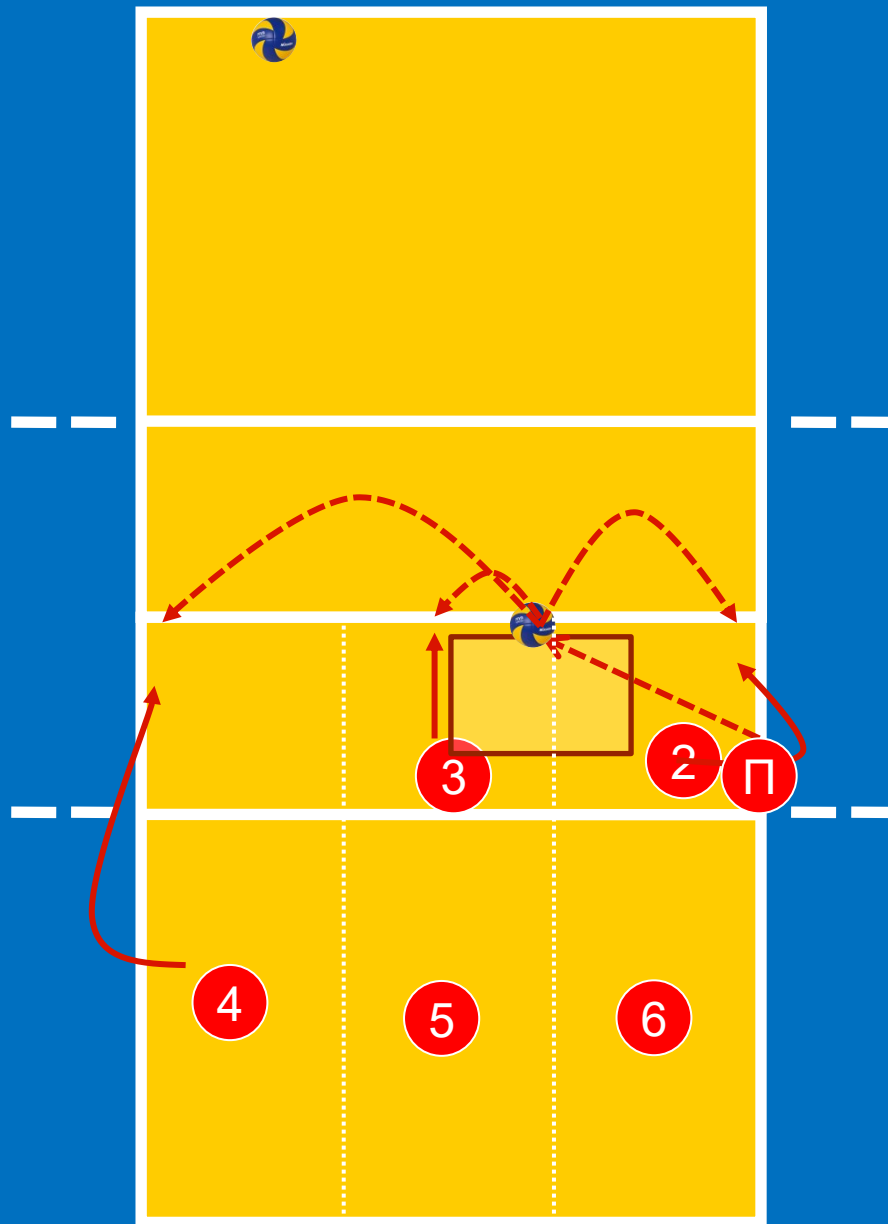

Σύστημα σύνθεσης 6:6 με διείσδυση πασαδόρου από ζ1

Τριμελής
παράταξη
υποδοχής
(εναλλακτικά)

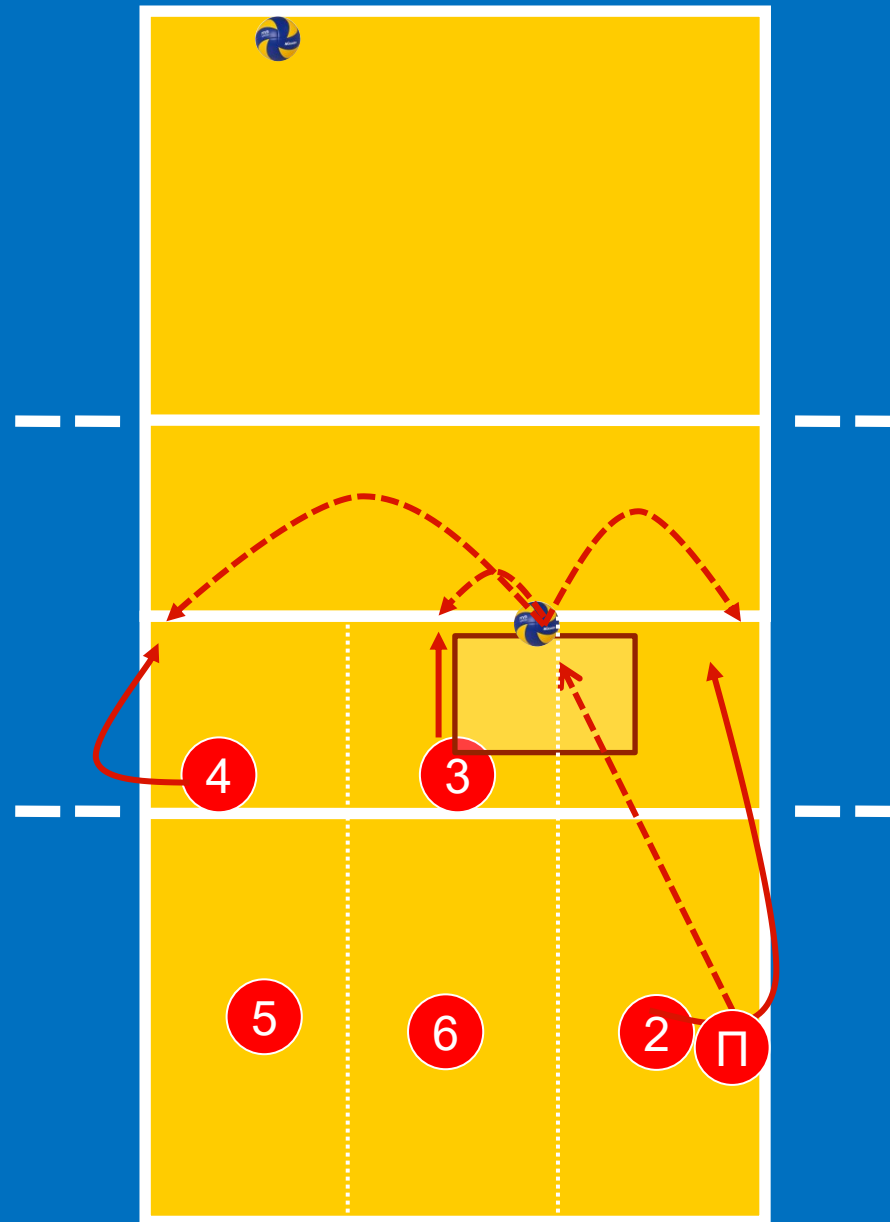

Σύστημα σύνθεσης 6:6 με διείσδυση πασαδόρου από θέση 1

Χώροι ευθύνης (Σύγκριση)

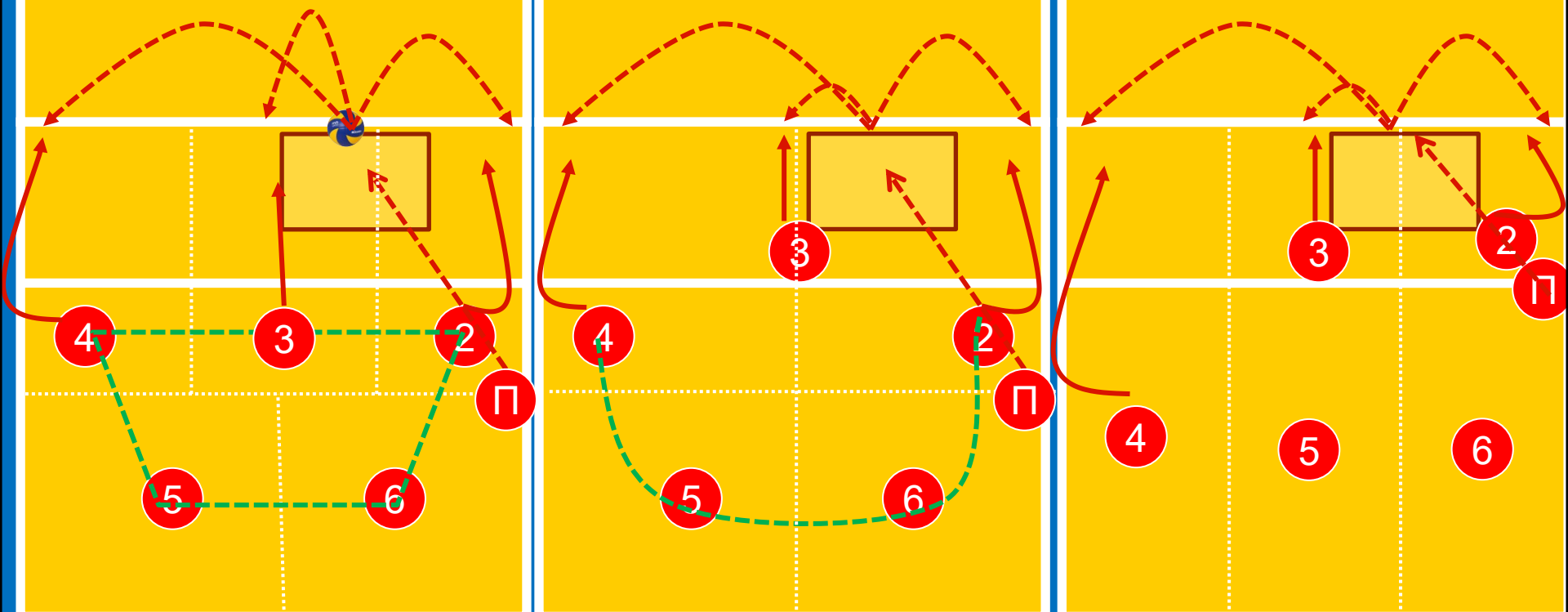

Σύστημα σύνθεσης 6:6 με διείσδυση πασαδόρου από ζ6

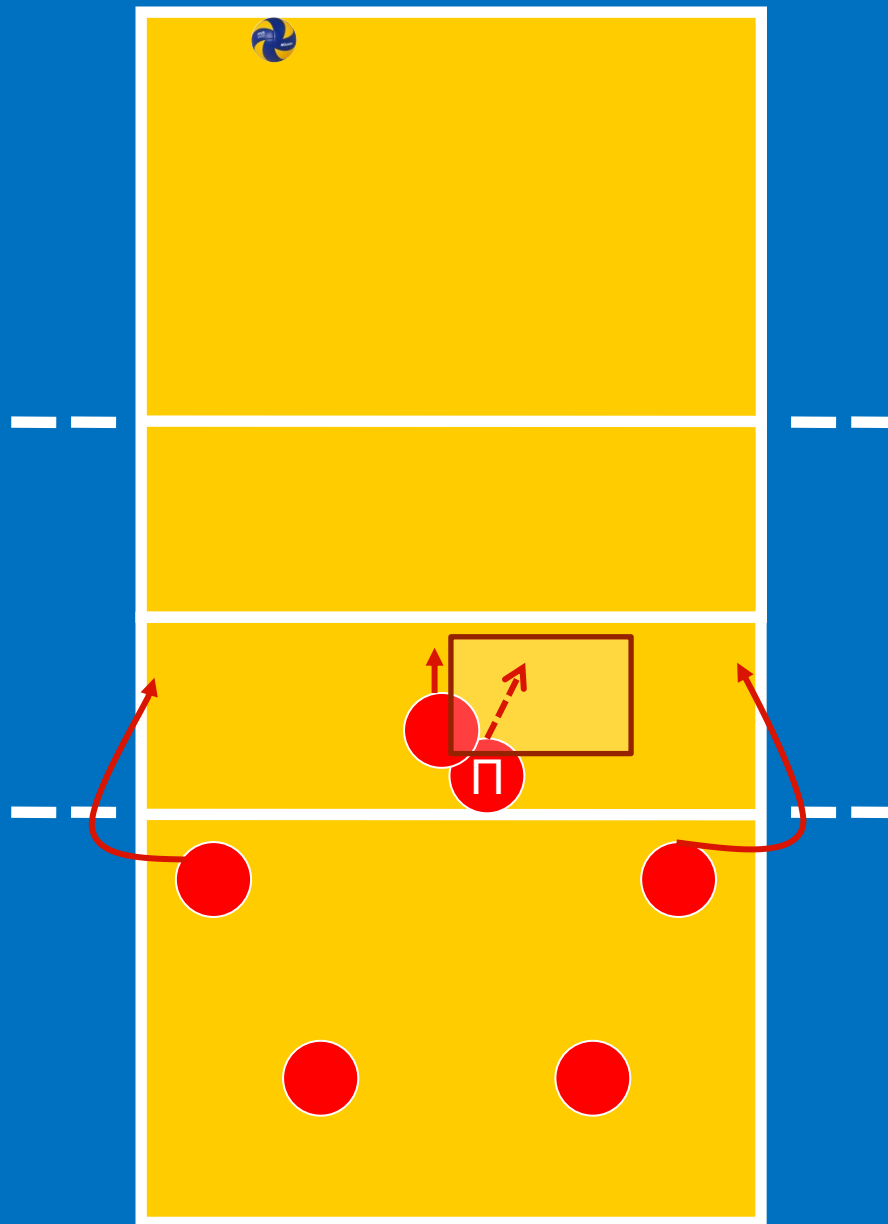

Σύστημα σύνθεσης 6:6 με διείσδυση πασαδόρου από ζ6

Πενταμελής
παράταξη
υποδοχής σε
σχήμα
τραπέζιο

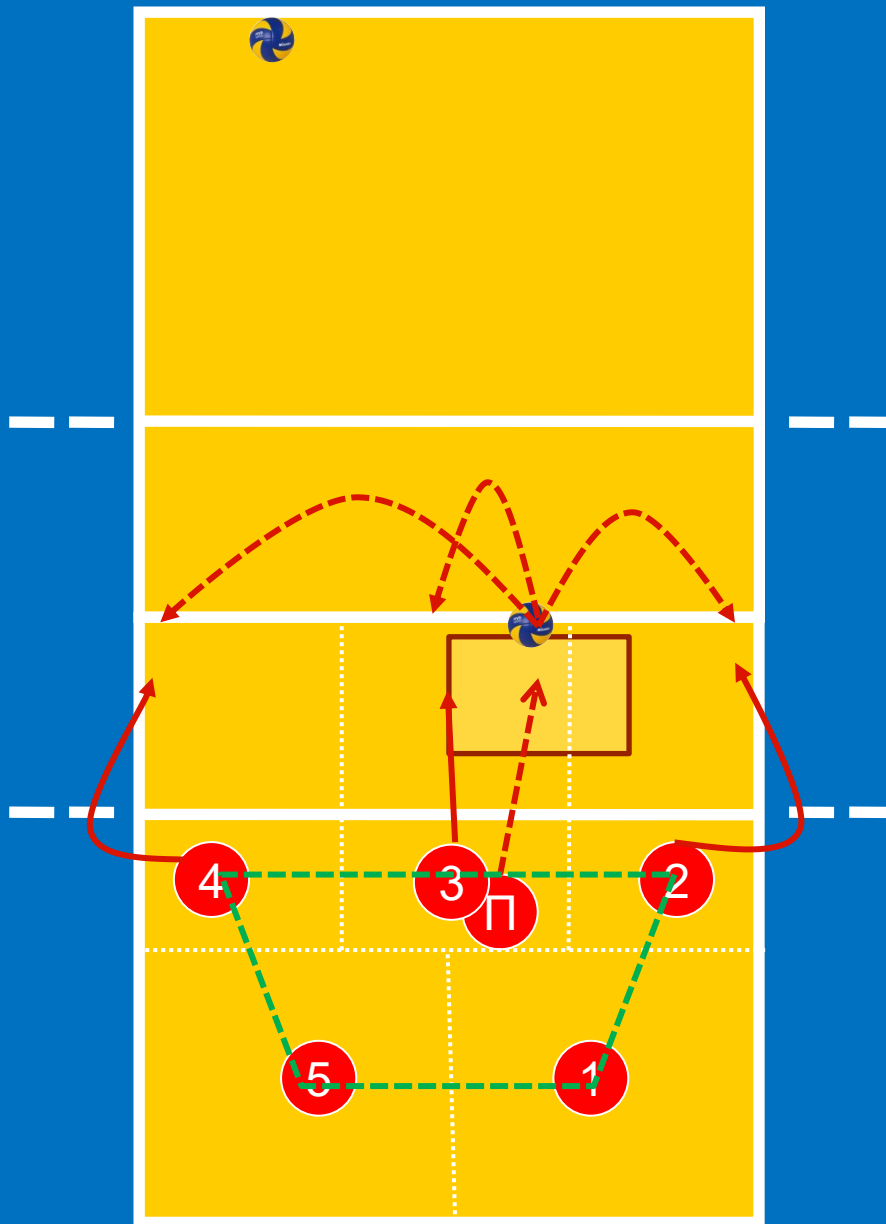

Σύστημα σύνθεσης 6:6 με διείσδυση πασαδόρου από ζ6

Τετραμελής
παράταξη
υποδοχής σε
σχήμα U

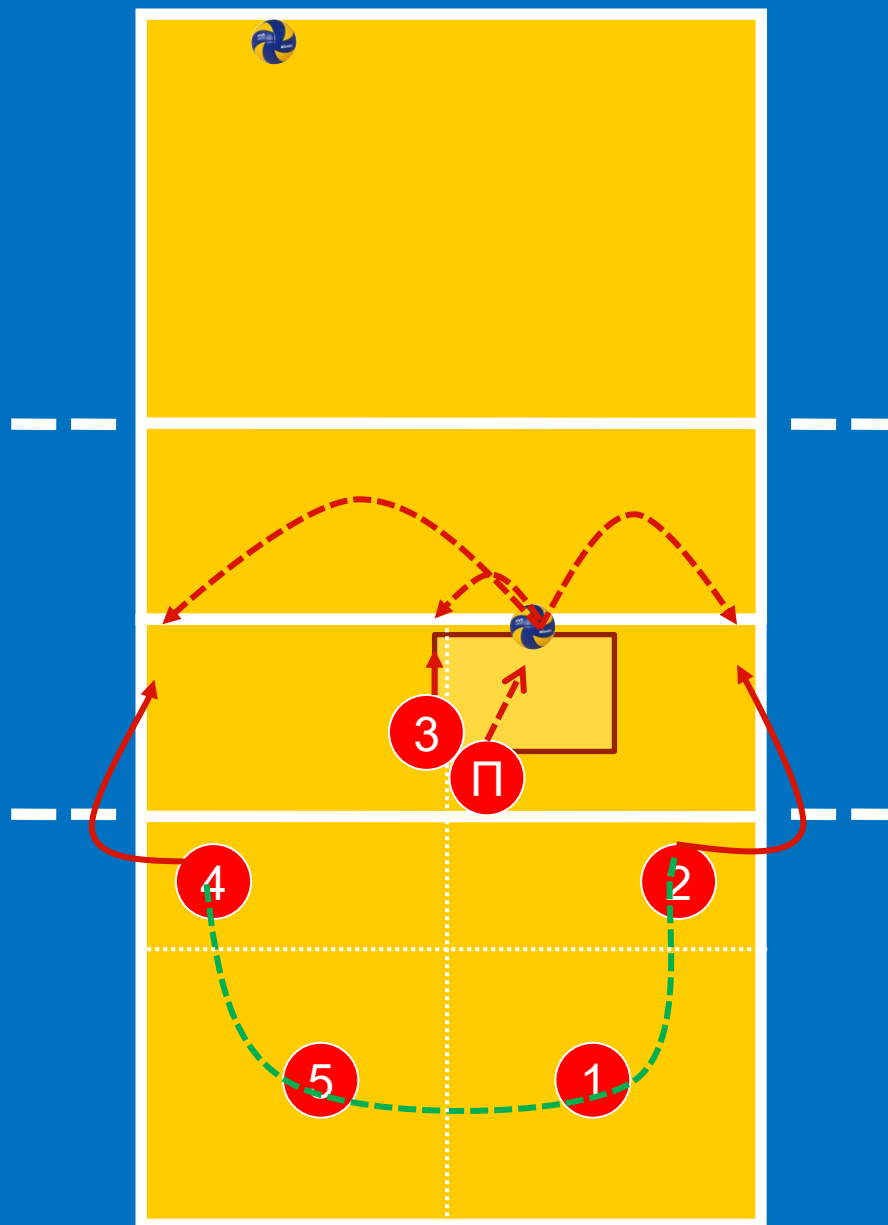

Σύστημα σύνθεσης 6:6 με διείσδυση πασαδόρου από ζ6

Τριμελής
παράταξη
υποδοχής

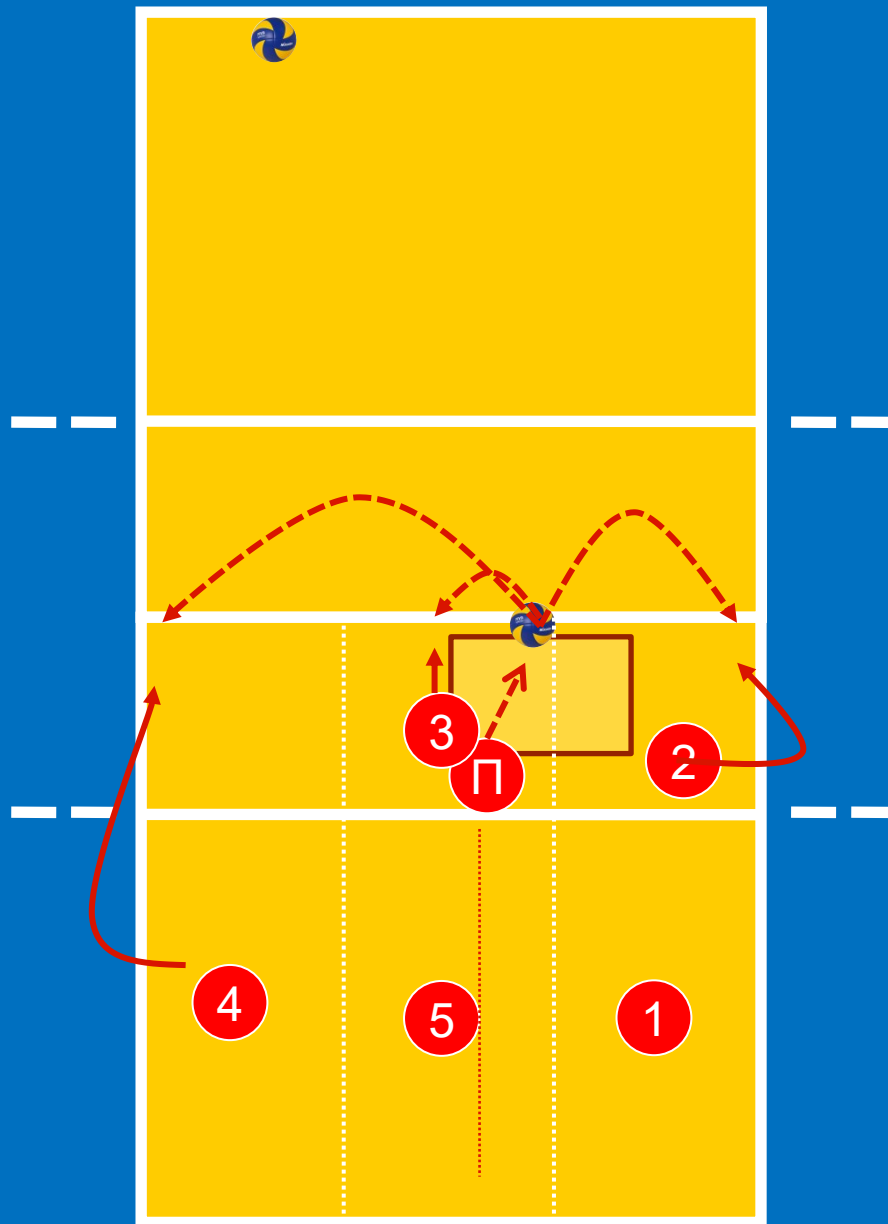

Σύστημα σύνθεσης 6:6 με διείσδυση πασαδόρου από θέση 6

Χώροι ευθύνης (Σύγκριση)

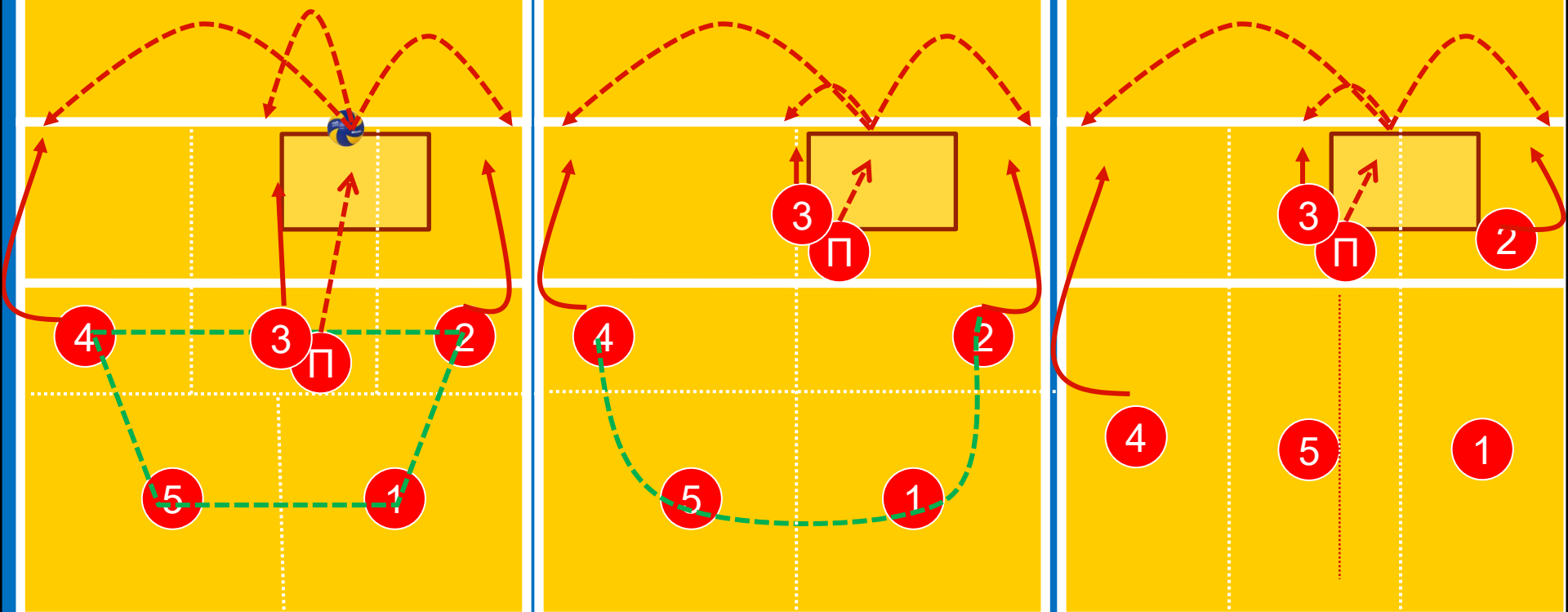

Σύστημα σύνθεσης 6:6 με διείσδυση πασαδόρου από ζ5

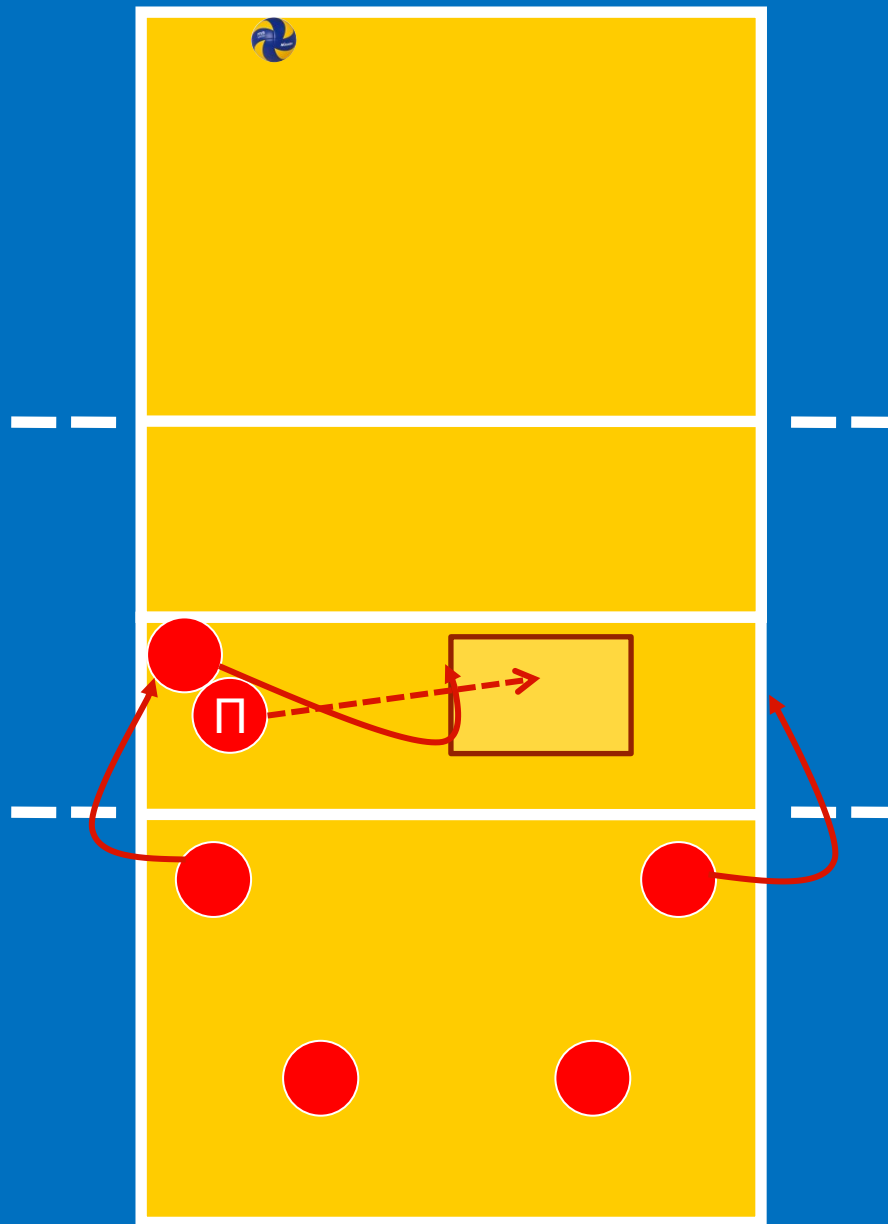

Σύστημα σύνθεσης 6:6 με διείσδυση πασαδόρου από ζ5

Πενταμελής
παράταξη
υποδοχής σε
σχήμα
τραπέζιο

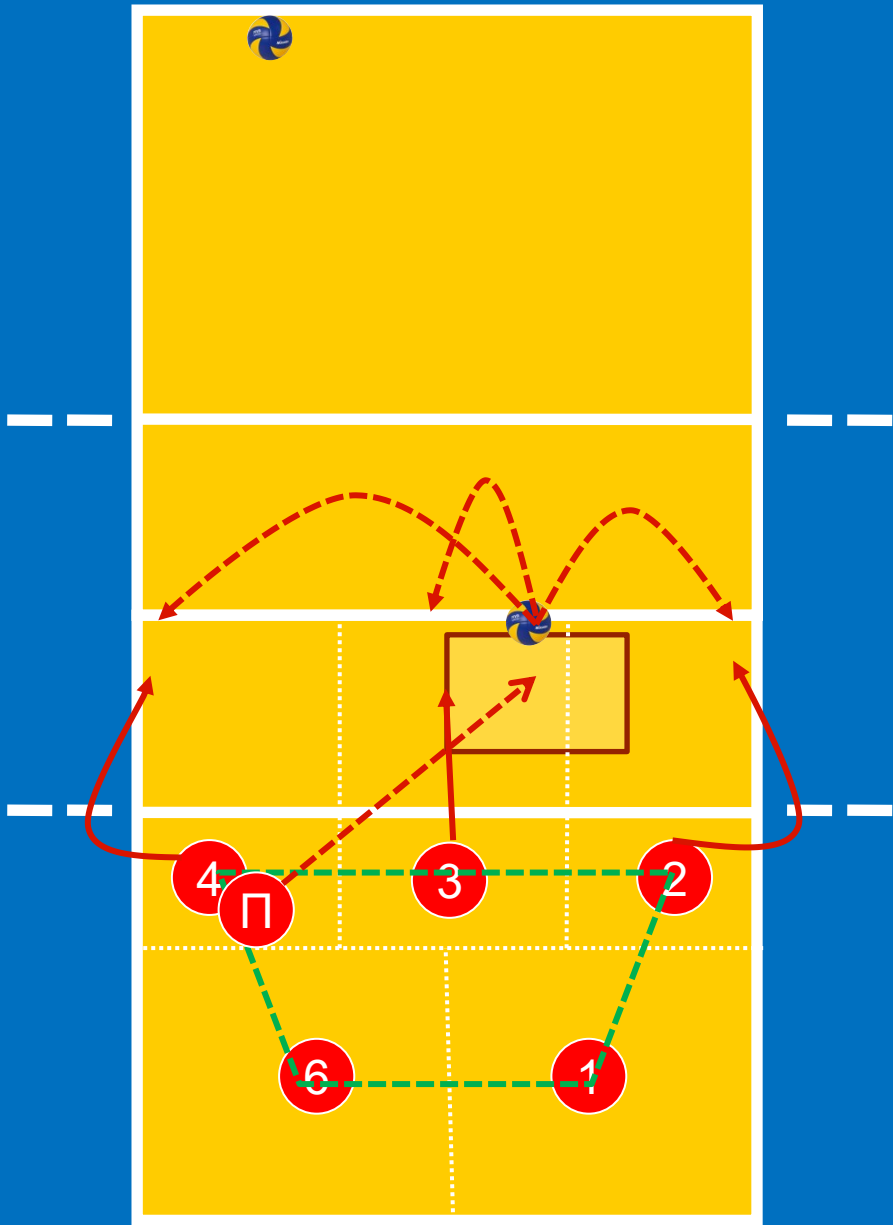

Σύστημα σύνθεσης 6:6 με διείσδυση πασαδόρου από ζ5

Τετραμελής
παράταξη
υποδοχής σε
σχήμα U

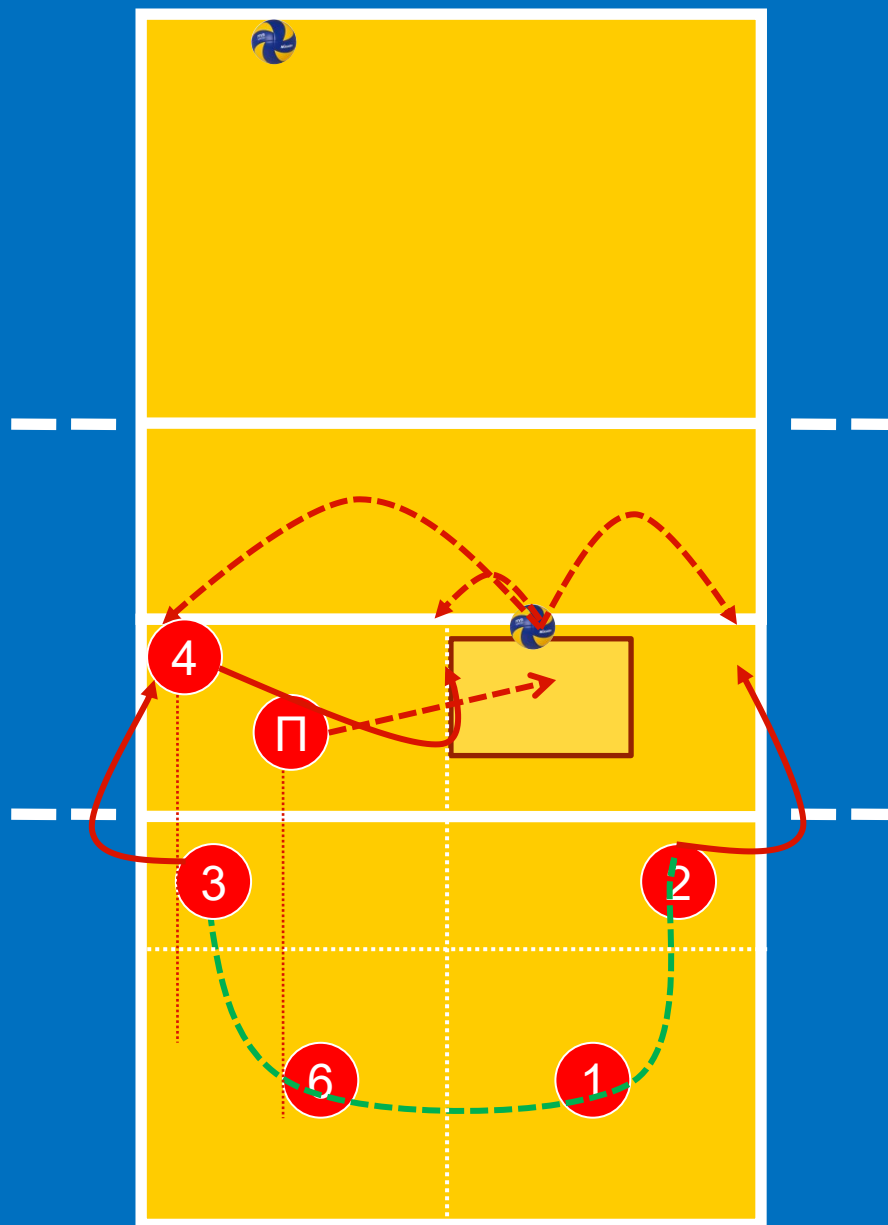

Σύστημα σύνθεσης 6:6 με διείσδυση πασαδόρου από ζ5

Τριμελής
παράταξη
υποδοχής

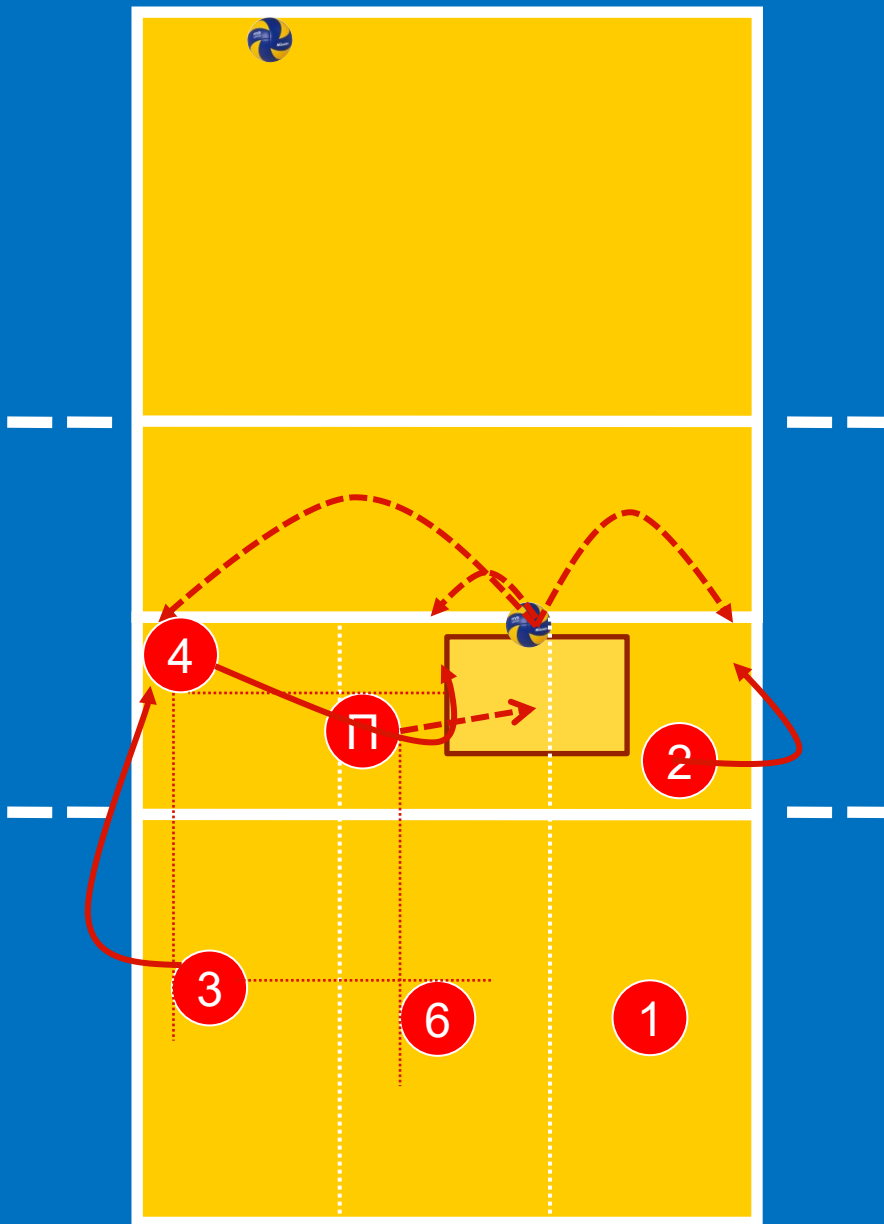

Σύστημα σύνθεσης 6:6 με διείσδυση πασαδόρου από ζ5

Τριμελής
παράταξη
υποδοχής
(εναλλακτικά)

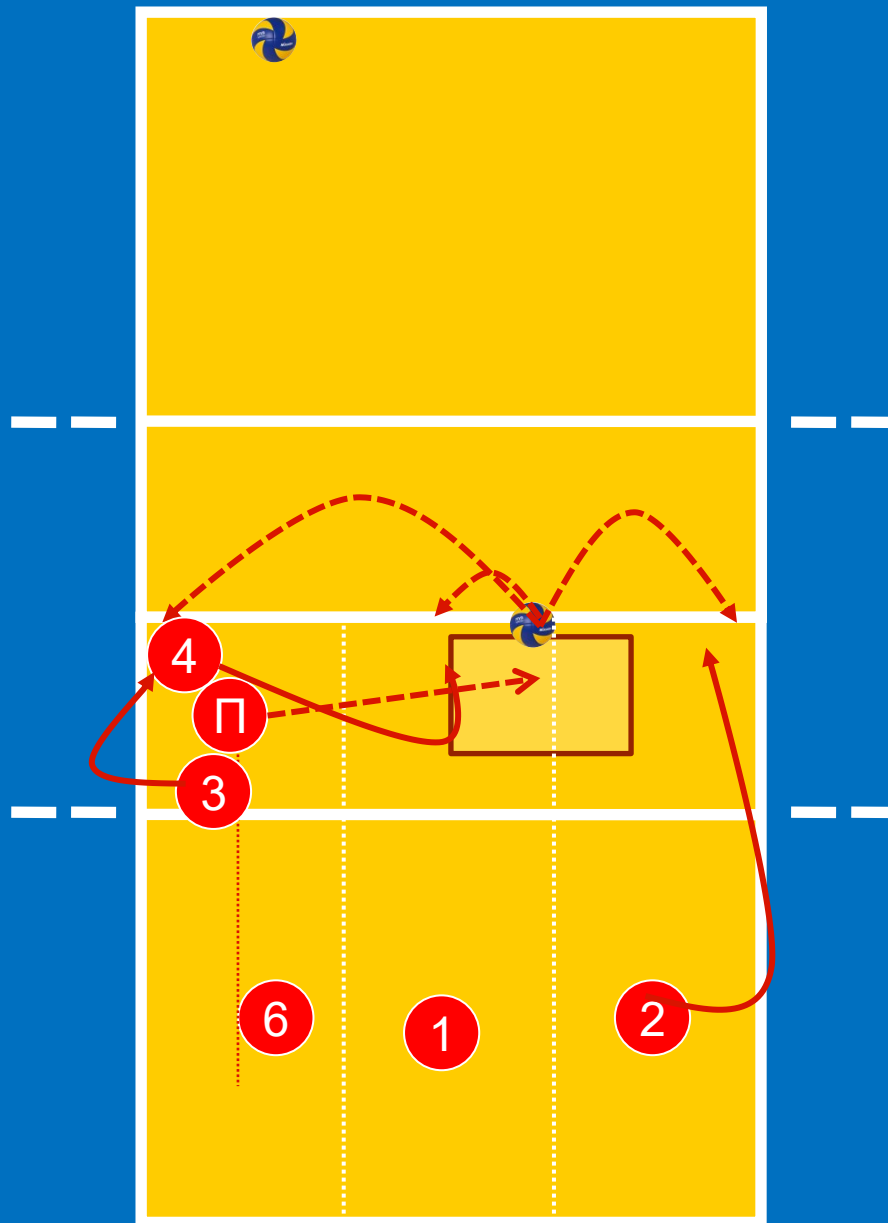

Σύστημα σύνθεσης 6:6 με διείσδυση πασαδόρου από θέση 5

Χώροι ευθύνης (Σύγκριση)

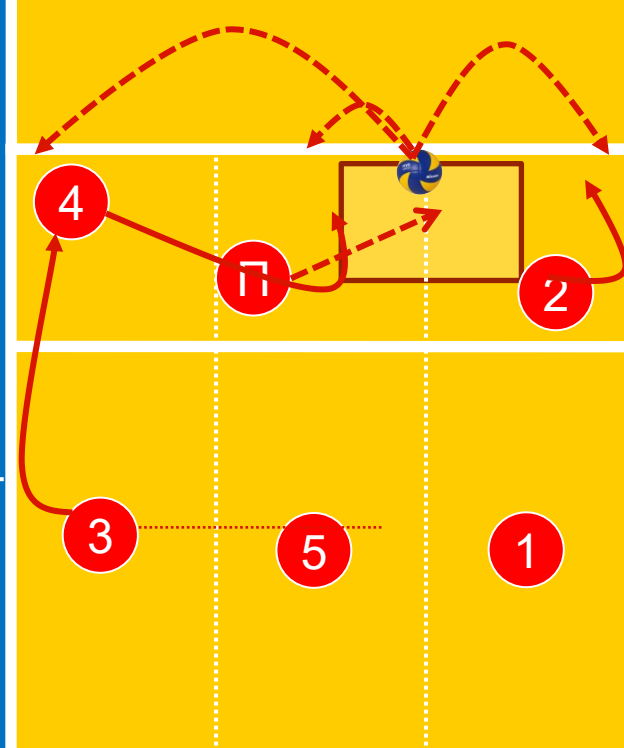
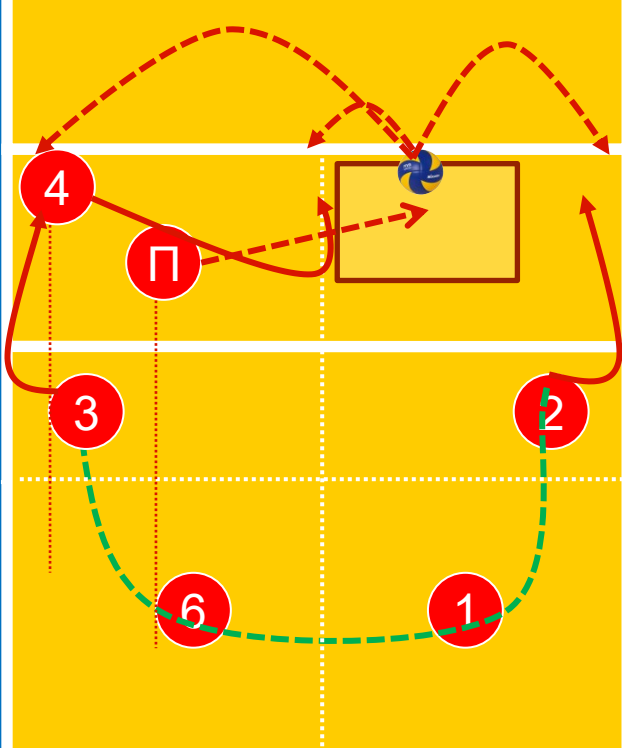
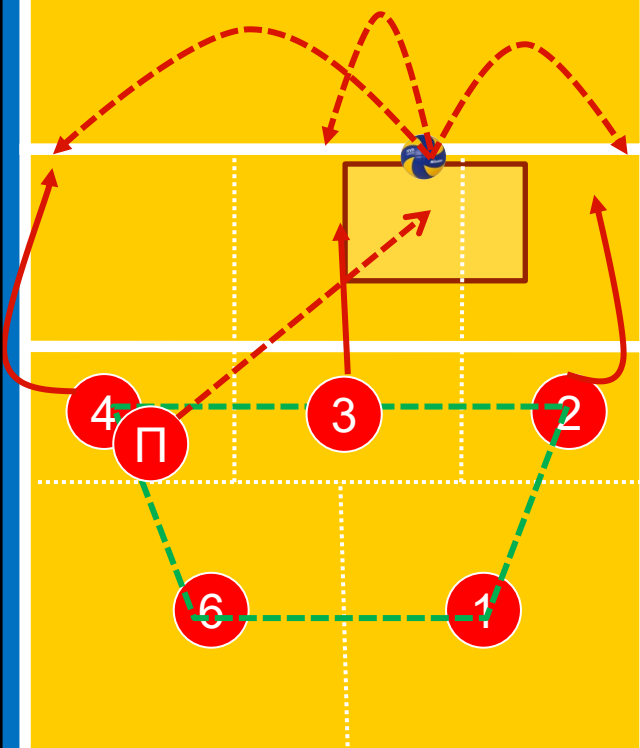

Σύστημα σύνθεσης 6:6 με διείσδυση πασαδόρου



- Αύξηση των σημείων επίθεσης
- Συμμετοχή περισσότερων παικτών στην επίθεση
- Ισότιμη συμμετοχή παικτών στο παιχνίδι
- Ολιστική προσέγγιση
- Πραγματοποίηση της προπόνησης



- Διαφοροποιημένος ρυθμός στην επίθεση
- Δυσκολίες στην κατανομή του προπονητικού χρόνου
- Οργάνωση της προπόνησης
- Περαιτέρω εξειδίκευση παικτών

Σύστημα σύνθεσης 6:6 διείσδυση πασαδόρου ζ1, ζ6, ζ5 Κάλυψη της επίθεσης μετά από υποδοχή με το 6 μπροστά

Οργάνωση επίθεσης

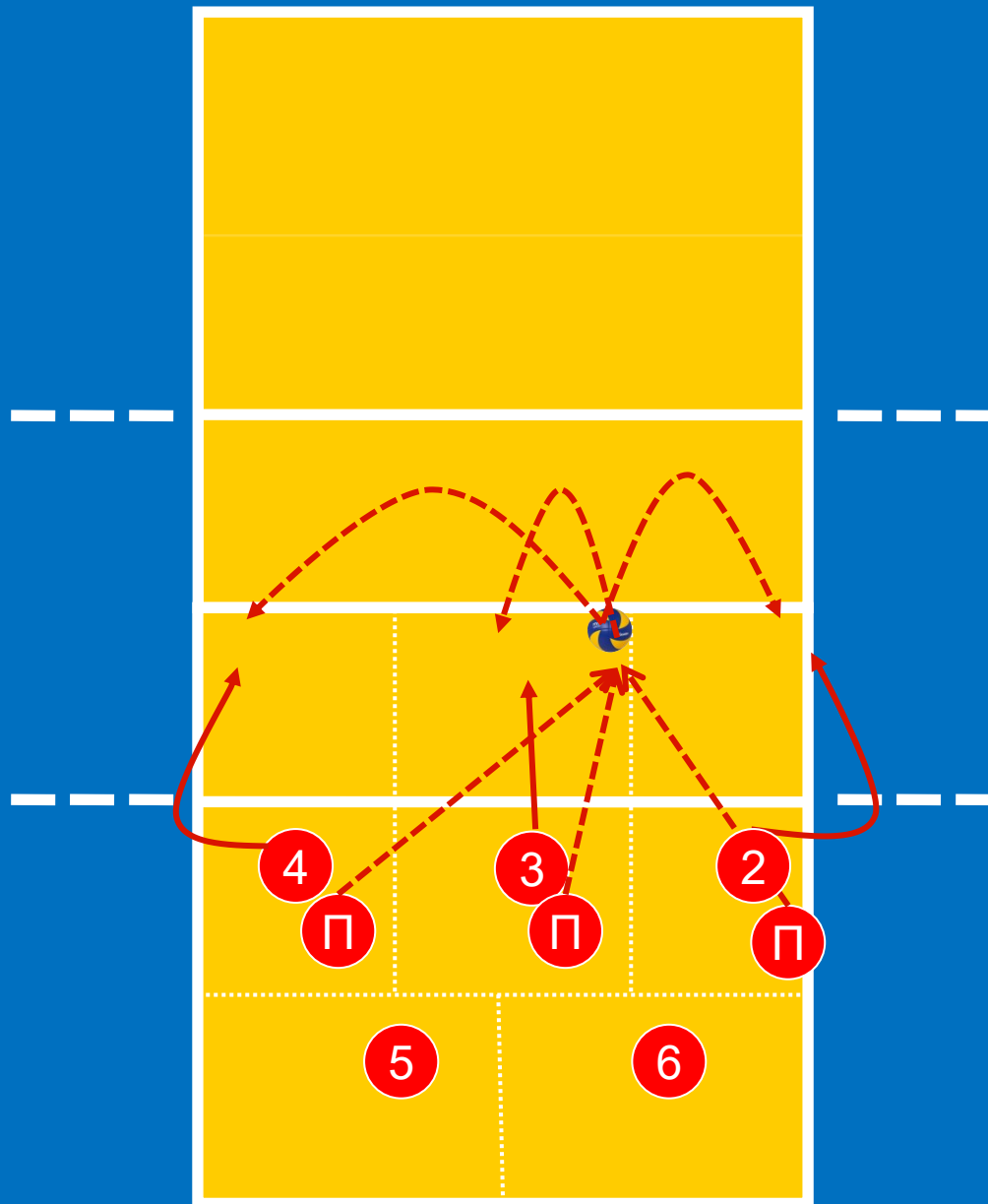

Σύστημα σύνθεσης 6:6 διείσδυση πασαδόρου ζ1, ζ6, ζ5
Κάλυψη της επίθεσης μετά από υποδοχή με το 6 μπροστά

Θέσεις
κάλυψης
της
επίθεσης
από ζ4.

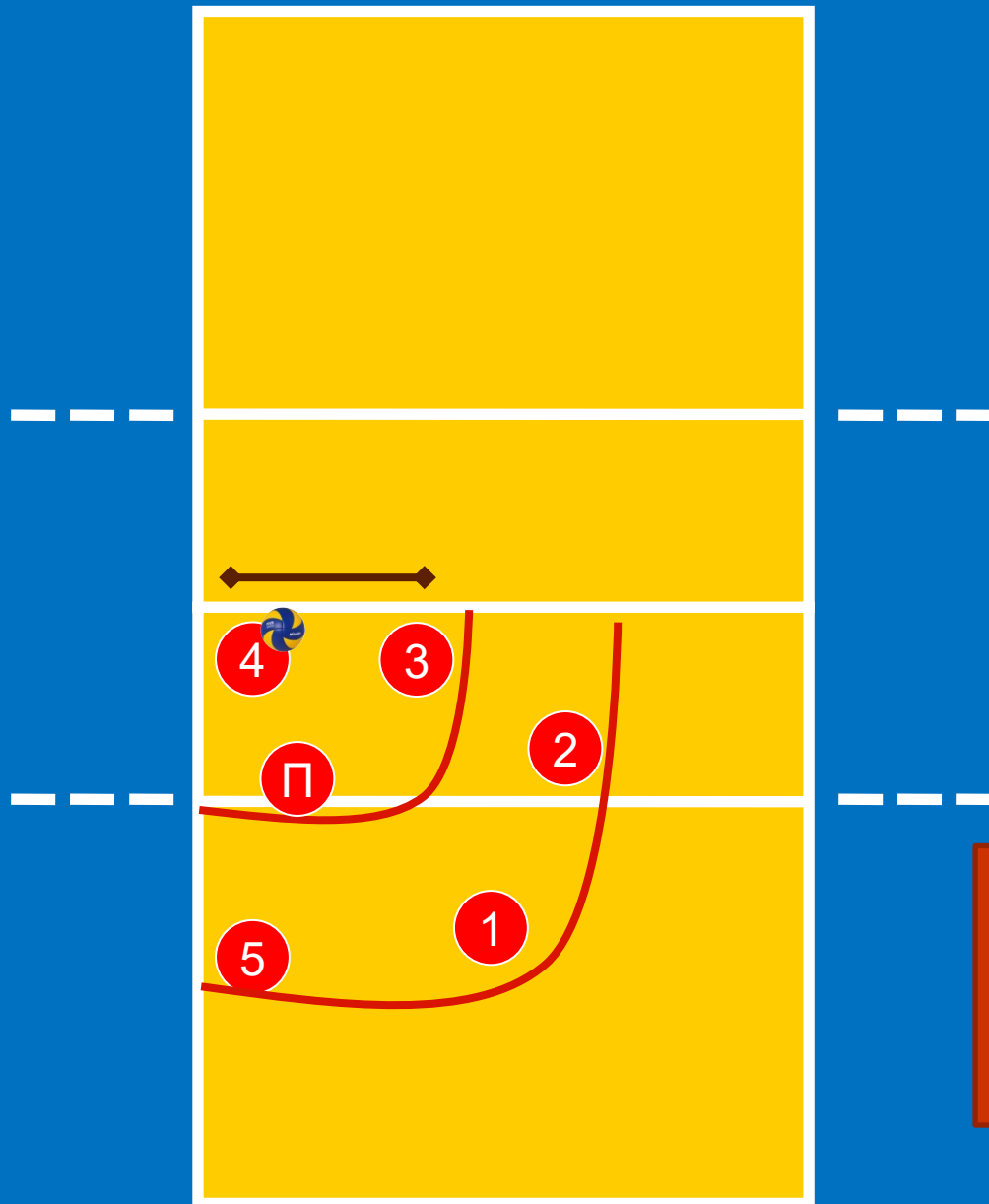

Σύστημα
κάλυψης
της
επίθεσης
1-2-3

Σύστημα σύνθεσης 6:6 διείσδυση πασαδόρου ζ1, ζ6, ζ5 Κάλυψη της επίθεσης μετά από υποδοχή με το 6 μπροστά

Θέσεις κάλυψης της επίθεσης από ζ4.

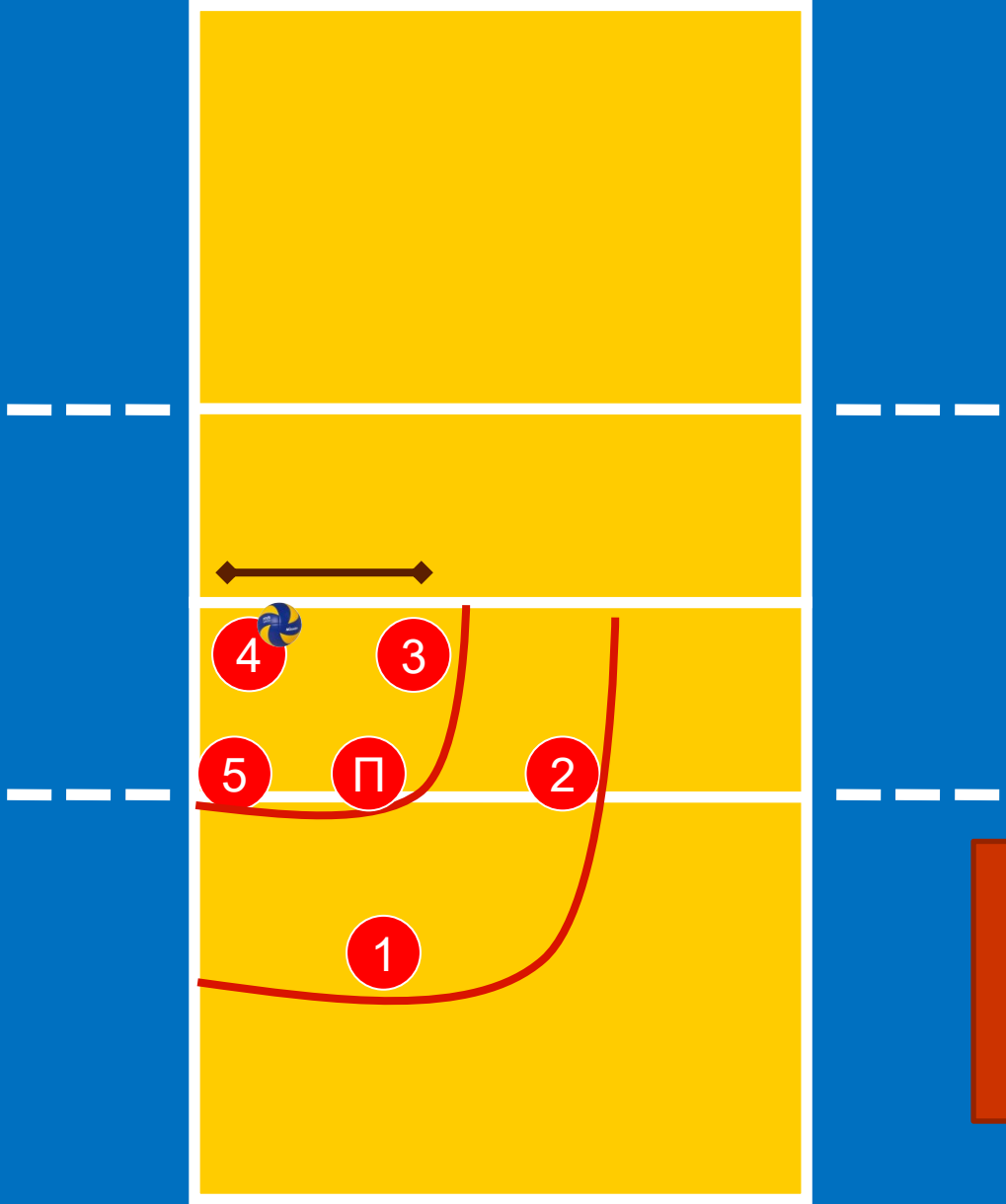

Σύστημα κάλυψης της επίθεσης 1-3-2

Σύστημα σύνθεσης 6:6 διείσδυση πασαδόρου ζ1, ζ6, ζ5
Κάλυψη της επίθεσης μετά από υποδοχή με το 6 μπροστά

Θέσεις
κάλυψης
της
επίθεσης
από ζ2.

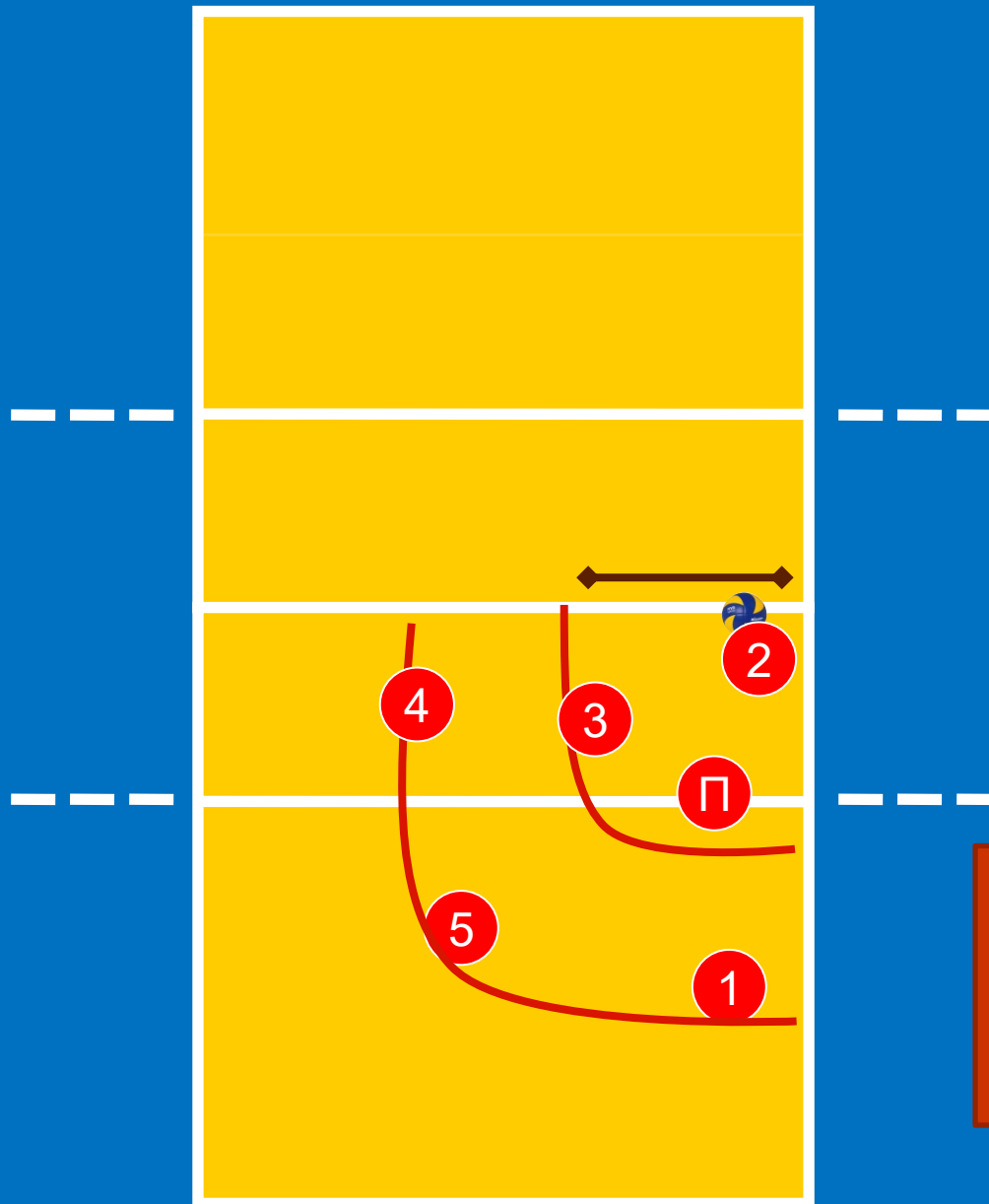

Σύστημα
κάλυψης
της
επίθεσης
1-2-3

Σύστημα σύνθεσης 6:6 διείσδυση πασαδόρου ζ1, ζ6, ζ5 Κάλυψη της επίθεσης μετά από υποδοχή με το 6 μπροστά

Θέσεις
κάλυψης
της
επίθεσης
από ζ2.

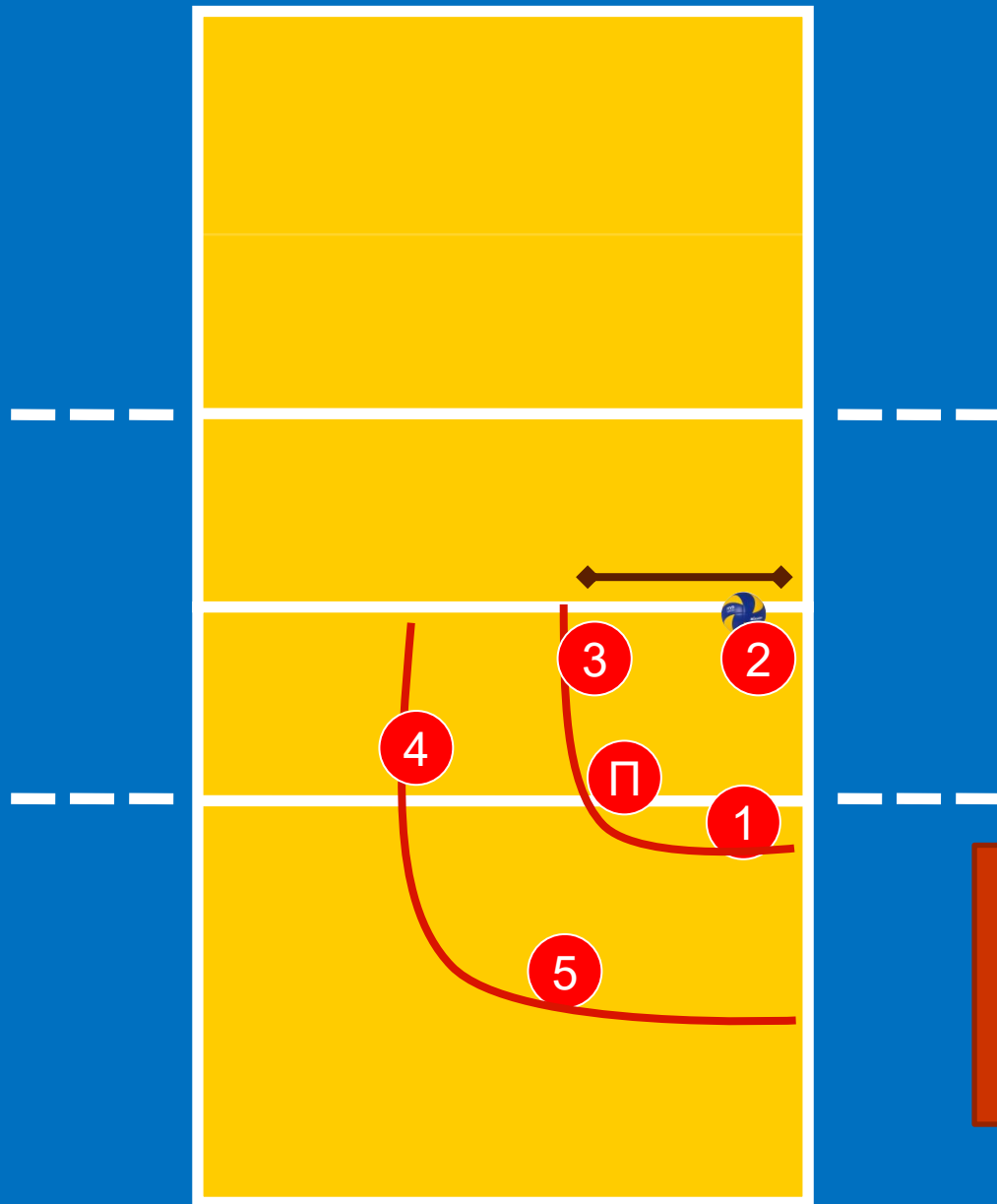

Σύστημα
κάλυψης
της
επίθεσης
1-3-2

Σύστημα σύνθεσης 6:6 διείσδυση πασαδόρου ζ1, ζ6, ζ5 Κάλυψη της επίθεσης μετά από υποδοχή με το 6 μπροστά

Θέσεις
κάλυψης
της
επίθεσης
από ζ3.

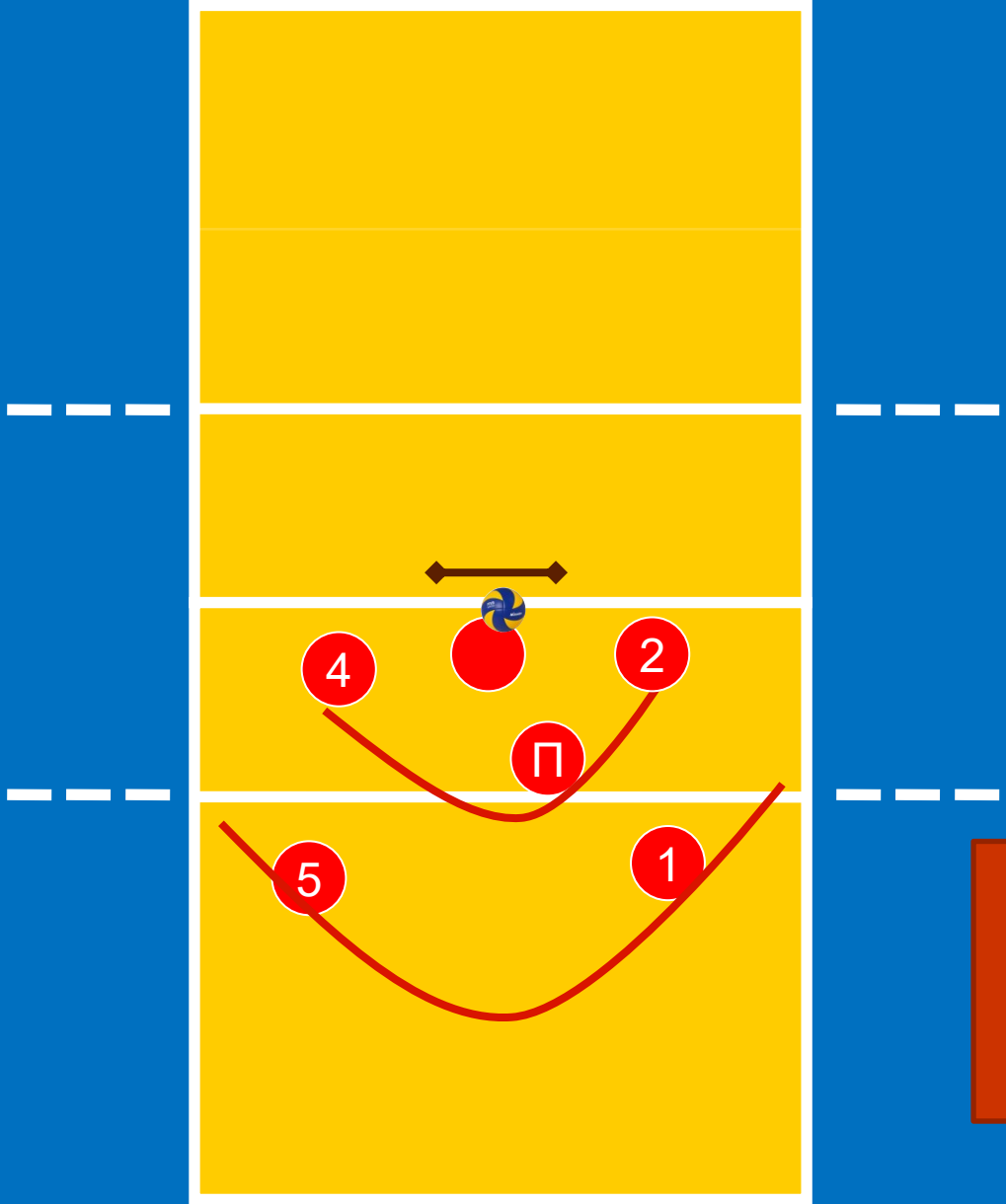

Σύστημα
κάλυψης
της
επίθεσης
1-3-2(!)

Σύστημα σύνθεσης 6:6 διείσδυση πασαδόρου ζ1, ζ6, ζ5 Αμυντική λειτουργία σε επίθεση από ζ4 με το 6 μπροστά

Ομαδικό
(διπλό)
μπλοκ

Ποιος
πασάρει αν
αμυνθεί ο
πασαδόρος;

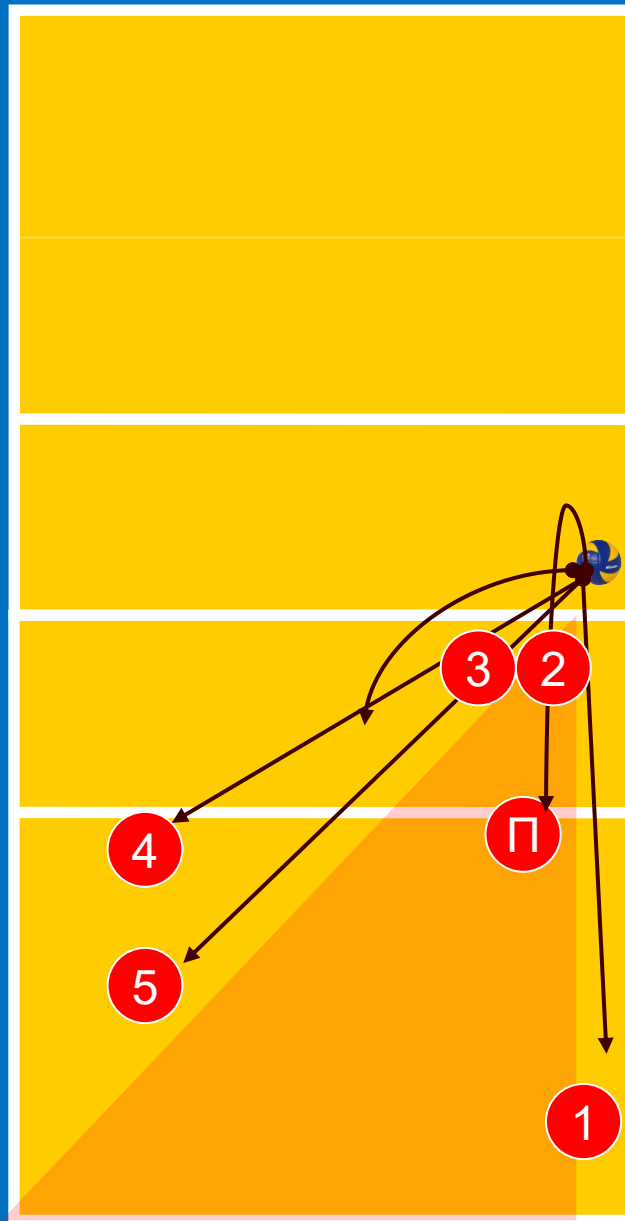

Αμυντική
λειτουργία
σε επίθεση
από ζ4
2-1-3

Σύστημα σύνθεσης 6:6 διείσδυση πασαδόρου ζ1, ζ6, ζ5
Αμυντική λειτουργία σε επίθεση από ζ2 με το 6 μπροστά

Ομαδικό
(διπλό)
μπλοκ

Ποιος
πασάρει αν
αμυνθεί ο
πασαδόρος;

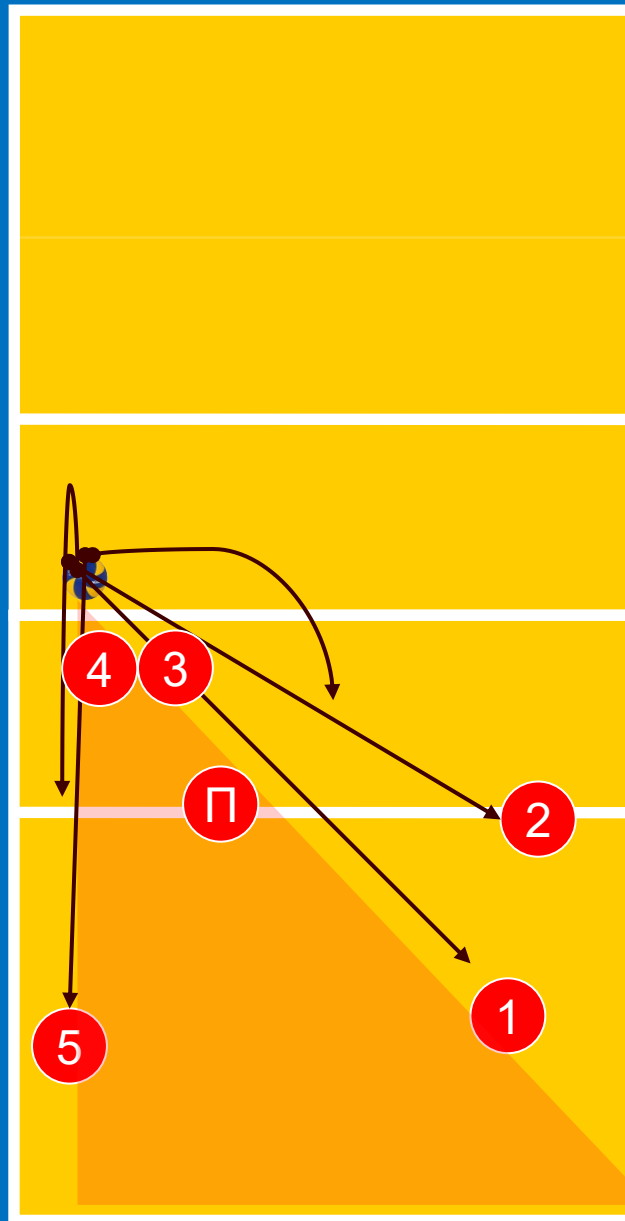

Αμυντική
λειτουργία
σε επίθεση
από ζ2
2-1-3

Σύστημα σύνθεσης 4:2 με ειδίκευση επιθετικών Αμυντική λειτουργία σε επίθεση από ζ3 με το 6 μπροστά

Ατομικό μπλοκ



Ποιος πασάρει αν αμυνθεί ο πασαδόρος;

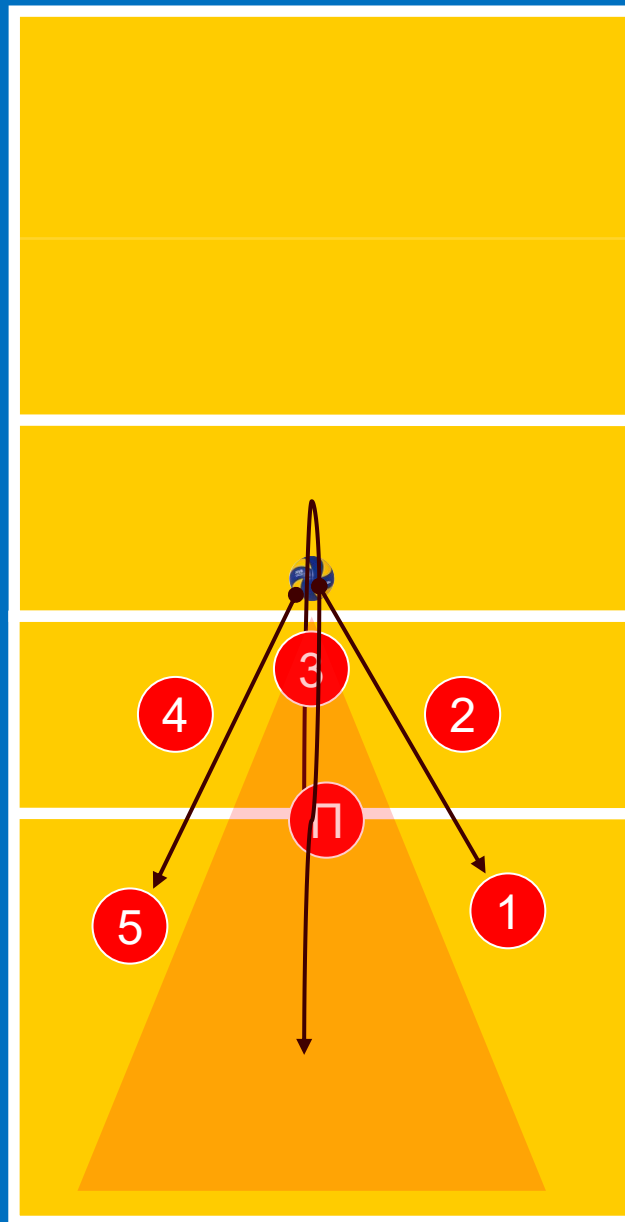

Αμυντική λειτουργία σε επίθεση από ζ3
1-3-2

**ΣΧΗΜΑΤΙΣΜΟΙ ΥΠΟΔΟΧΗΣ
ΟΡΓΑΝΩΣΗ ΕΠΙΘΕΣΗΣ ΣΕ ΣΥΣΤΗΜΑ ΣΥΝΘΕΣΗΣ 6:2
(4:2 ΜΕ ΔΙΕΙΣΔΥΣΗ ΠΑΣΑΔΟΡΟΥ)**

Σύστημα σύνθεσης 6:2 (4:2 με διείσδυση πασαδόρου)

- Ανάγκη εξέλιξης

- Αύξηση των σημείων επίθεσης

- Μεγαλύτερη ταχύτητα για την εκδήλωση της επίθεσης
 - Εισαγωγή 1^{ου} χρόνου επίθεσης

- Συμμετοχή περισσότερων παικτών στην επίθεση

- Διαχωρισμός σε ακραίους και κεντρικούς επιθετικούς

- Πιθανή έλλειψη εξειδικευμένου πασαδόρου

- Προστάδιο εκμάθησης συστήματος 5:1.

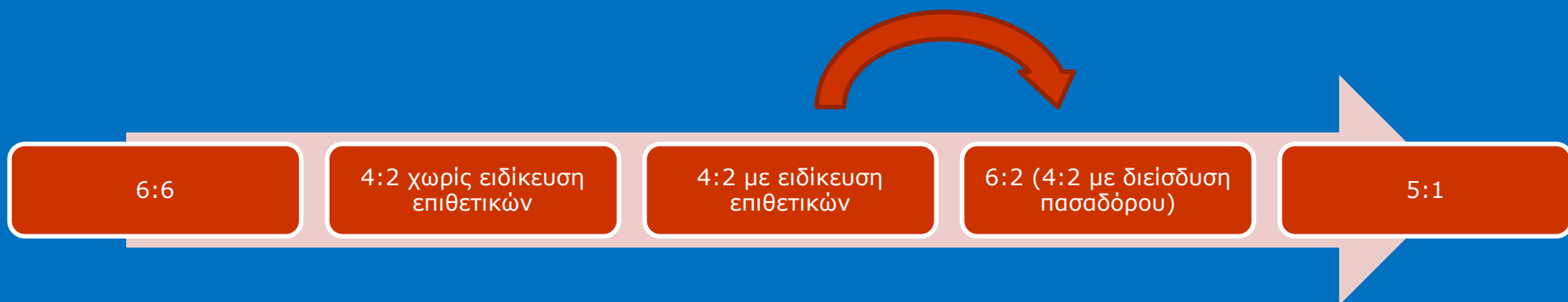

Σύστημα σύνθεσης 6:2 (4:2 με διείσδυση πασαδόρου)

- Ανάγκη εξέλιξης
 - Ανάγκη εξειδίκευσης επιθετικών
 - Διαχωρισμός σε ακραίους και κεντρικούς επιθετικούς
 - Μεγαλύτερη ταχύτητα για την εκδήλωση της επίθεσης
 - Εισαγωγή 1^{ου} χρόνου επίθεσης
 - Εισαγωγή ομαδικού μπλοκ
 - Πιθανή έλλειψη εξειδικευμένου πασαδόρου
 - Προστάδιο εκμάθησης συστήματος 5:1.



Σύστημα σύνθεσης 6:2 (4:2 με διείσδυση πασαδόρου)



- Αύξηση των σημείων επίθεσης
- Συμμετοχή περισσότερων ικανών παικτών στην επίθεση όταν το απαιτεί το παιχνίδι.
- Ύπαρξη 2^{ου} πασαδόρου εντός του γηπέδου
- Ολιστική προσέγγιση
 - Πραγματοποίηση της προπόνησης



- Ανάγκη ύπαρξης το λιγότερο 2 πολυσύνθετων παικτών
- Διαφοροποιημένος ρυθμός στην επίθεση με κάθε πασαδόρο
- Δυσκολίες στην κατανομή του προπονητικού χρόνου
- Οργάνωση της προπόνησης
 - 2 εξάδες ίδιες (?)
- Συγκρότηση roster
- Περαιτέρω εξειδίκευση παικτών

Σύστημα σύνθεσης 6:2 (4:2 με διείσδυση πασαδόρου)

- Ζώνες διείσδυσης πασαδόρου
 - Ζώνη 1
 - Ζώνη 6
 - Ζώνη 5
- Παρατάξεις υποδοχής σερβίς
 - Απαλλαγή κεντρικού επιθετικής γραμμής από την υποδοχή
 - Διαδρομή πασαδόρου προς το σημείο παραλαβής της υποδοχής (ανοικτή / κλειστή διείσδυση)
 - Εισαγωγή παίκτη libero
 - Πενταμελής τραπέζιο
 - Τετραμελής U
 - Τριμελής
- Κάλυψη επίθεσης
 - 1-3-2
- Φάση άμυνας
 - 6 μπροστά
 - 6 πίσω



Σύστημα σύνθεσης 6:2 (4:2 με διείσδυση πασαδόρου)

Διείσδυση πασαδόρου από ζ1

Πενταμελής
παράταξη
υποδοχής σε
σχήμα
τραπέζιο

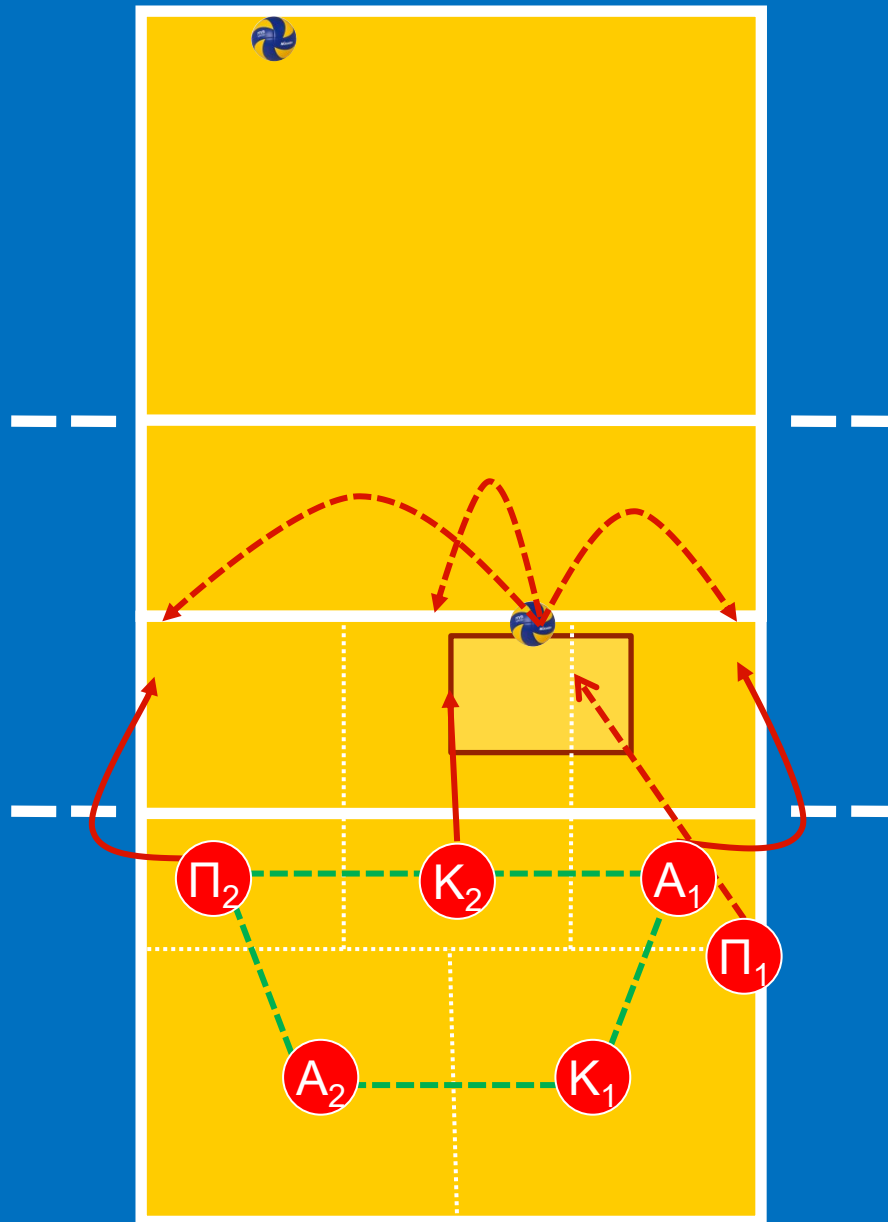

Σύστημα σύνθεσης 6:2 (4:2 με διείσδυση πασαδόρου) Διείσδυση πασαδόρου από ζ1

Τετραμελής
παράταξη
υποδοχής σε
σχήμα U

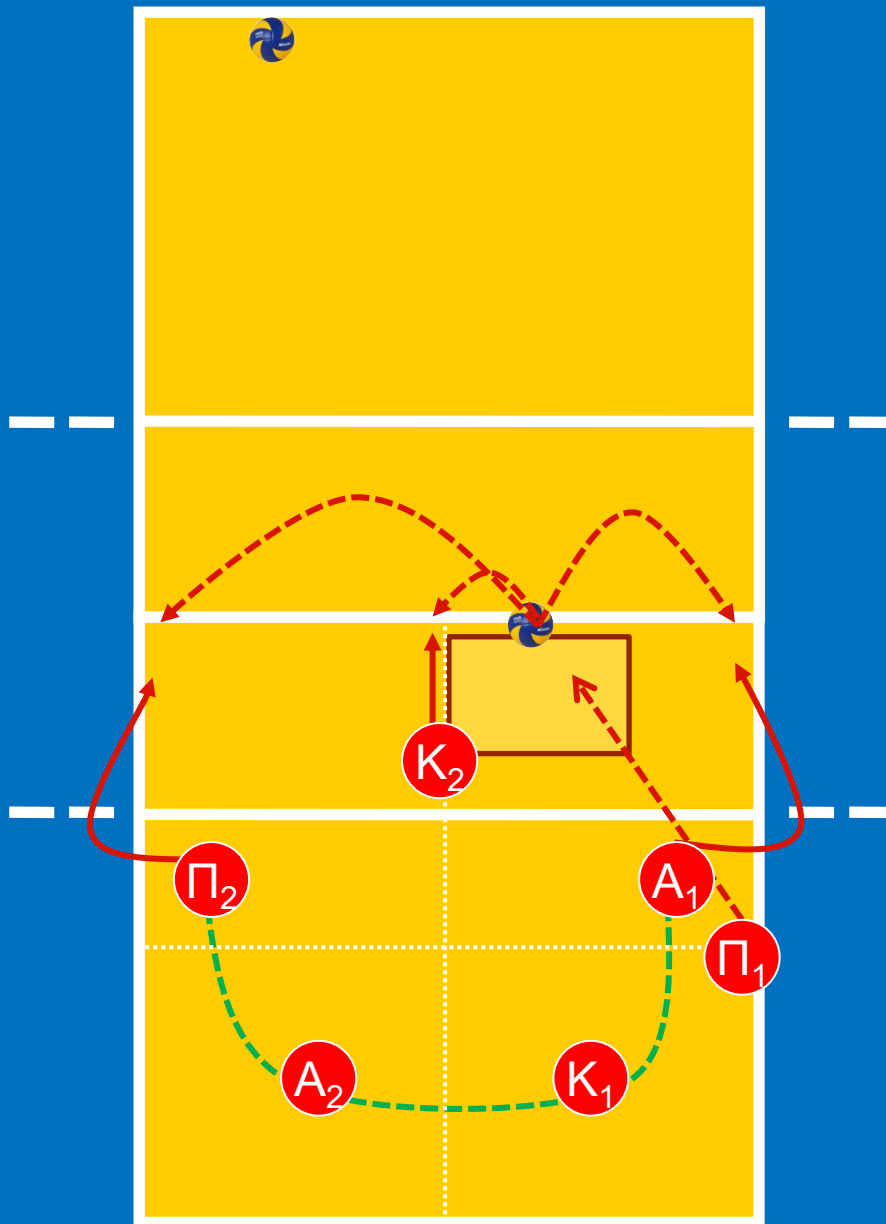

Σύστημα σύνθεσης 6:2 (4:2 με διείσδυση πασαδόρου) Διείσδυση πασαδόρου από ζ1

Τριμελής
παράταξη
υποδοχής

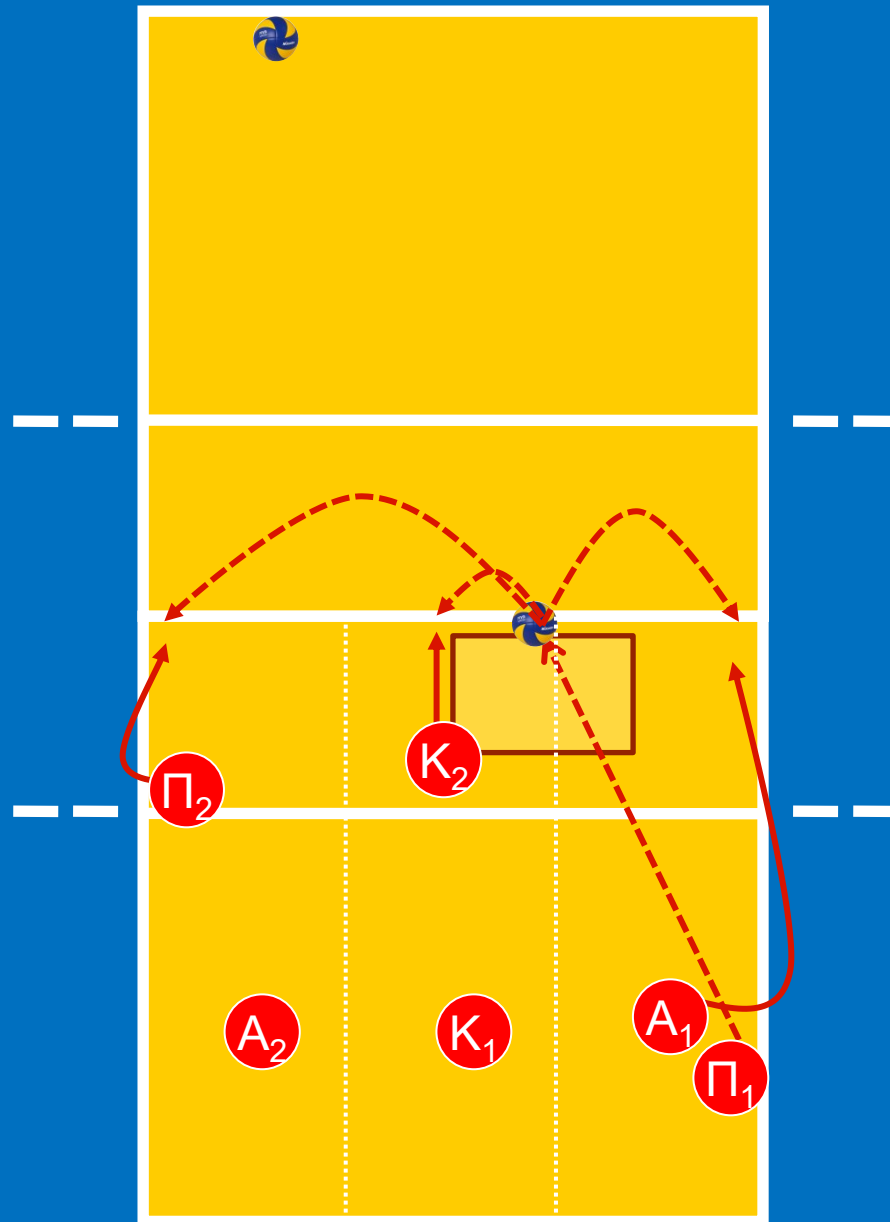

Σύστημα σύνθεσης 6:2 (4:2 με διείσδυση πασαδόρου) Διείσδυση πασαδόρου από ζ1

Τριμελής
παράταξη
υποδοχής
(εναλλακτικά)

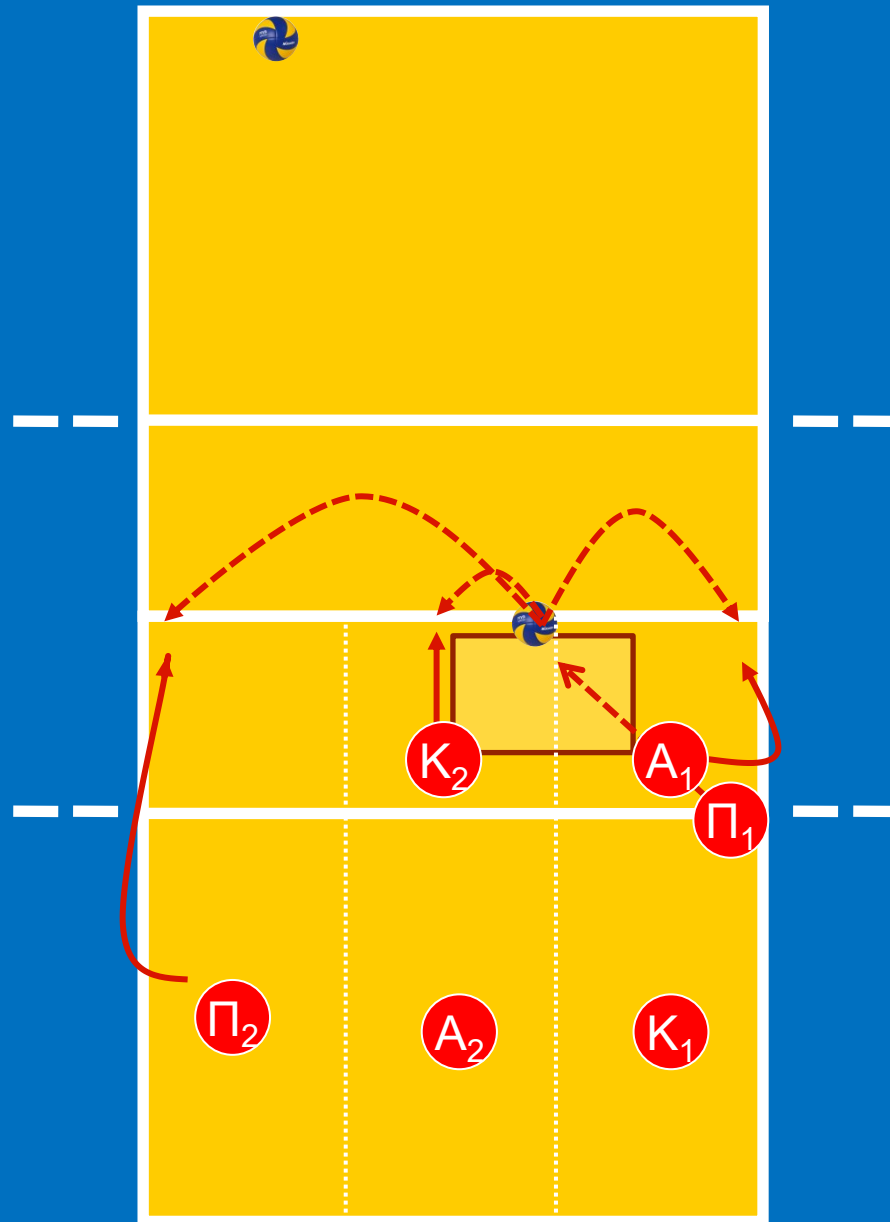

Σύστημα σύνθεσης 6:2 (4:2 με διείσδυση πασαδόρου) Διείσδυση πασαδόρου από ζ1

Χώροι ευθύνης (Σύγκριση)

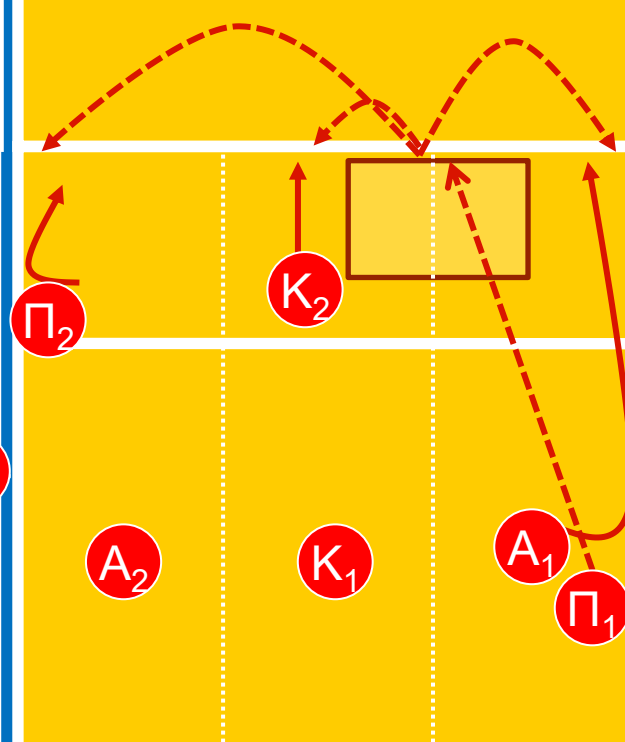
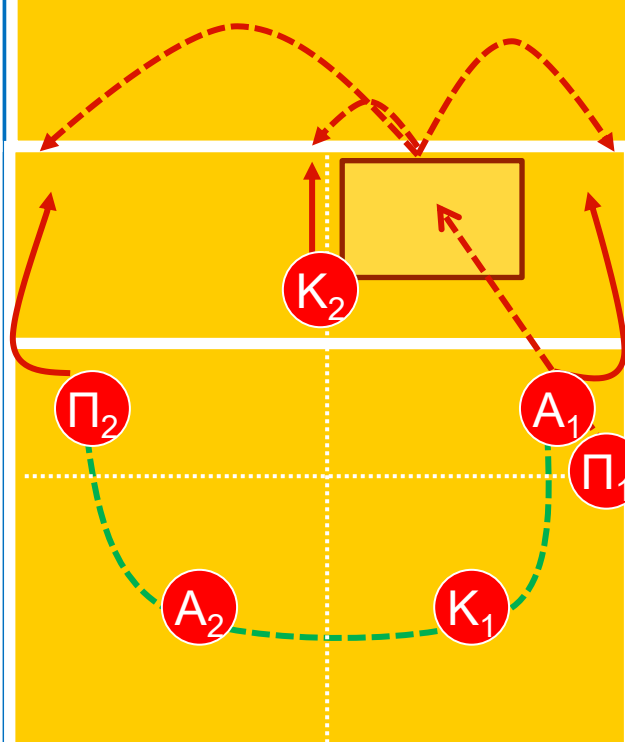
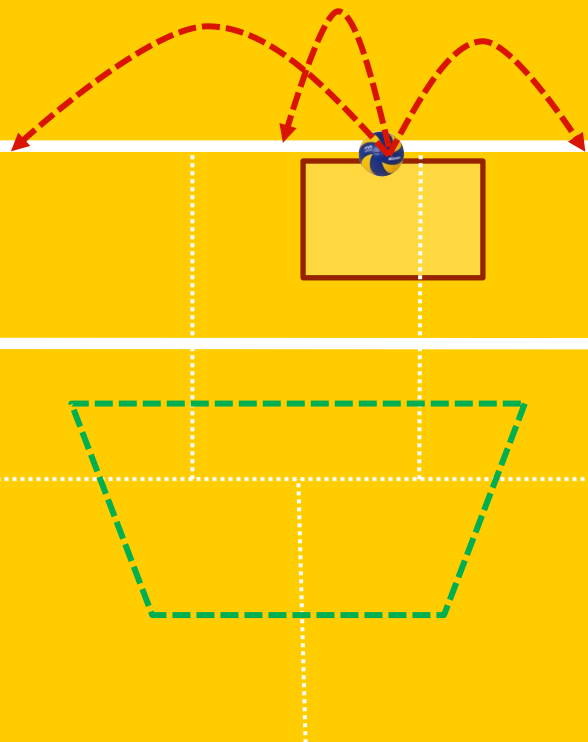

Σύστημα σύνθεσης 6:2 (4:2 με διείσδυση πασαδόρου) Διείσδυση πασαδόρου από ζ6

Πενταμελής
παράταξη
υποδοχής σε
σχήμα
τραπέζιο

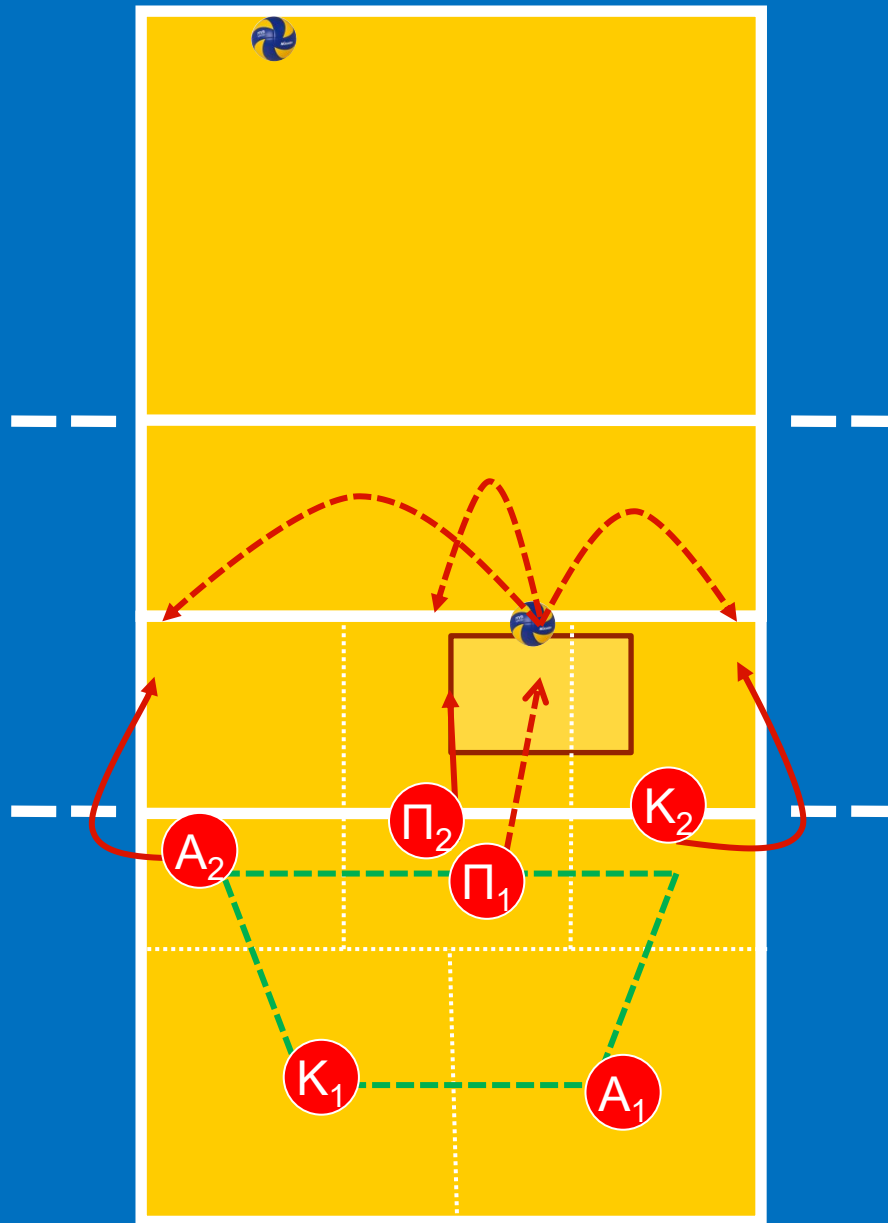

Σύστημα σύνθεσης 6:2 (4:2 με διείσδυση πασαδόρου) Διείσδυση πασαδόρου από ζ6

Τετραμελής
παράταξη
υποδοχής σε
σχήμα U

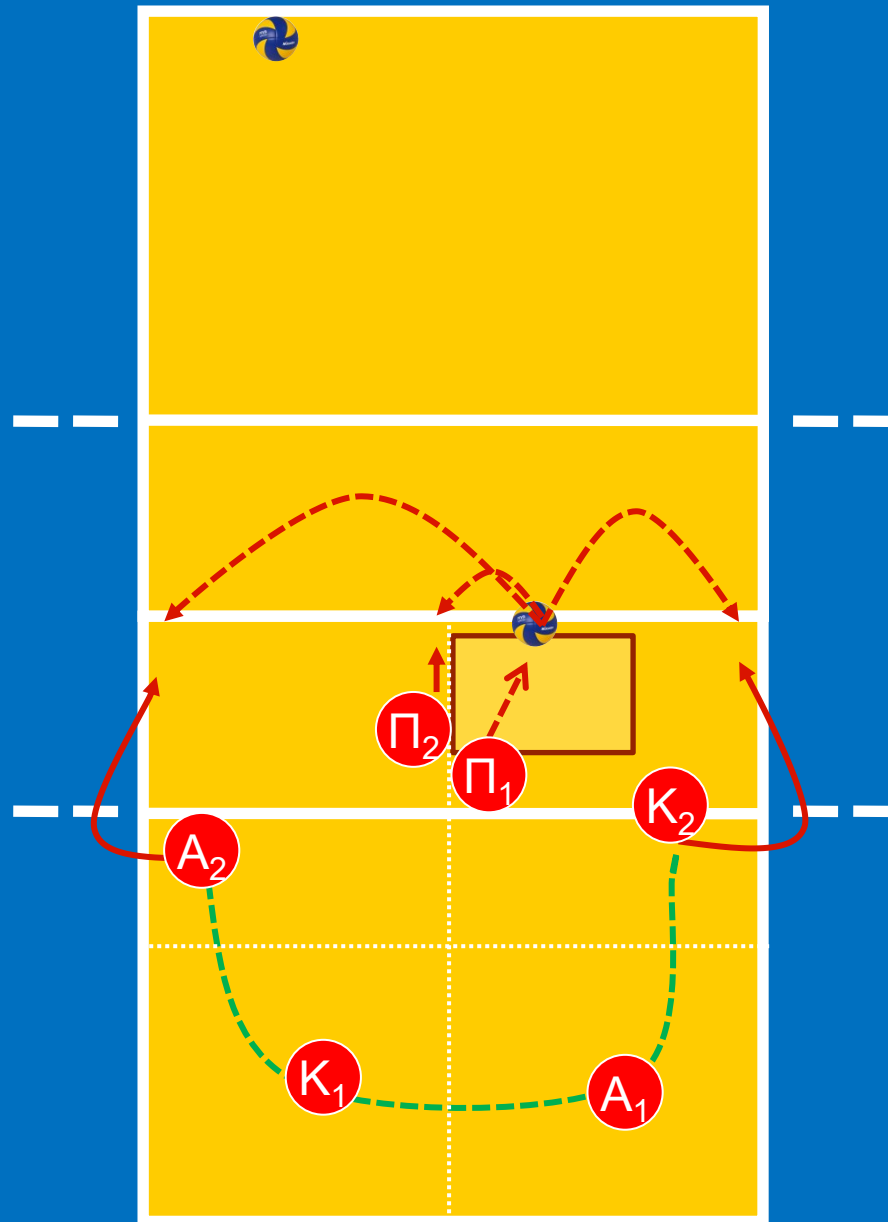

Σύστημα σύνθεσης 6:2 (4:2 με διείσδυση πασαδόρου) Διείσδυση πασαδόρου από ζ6

Τριμελής
παράταξη
υποδοχής

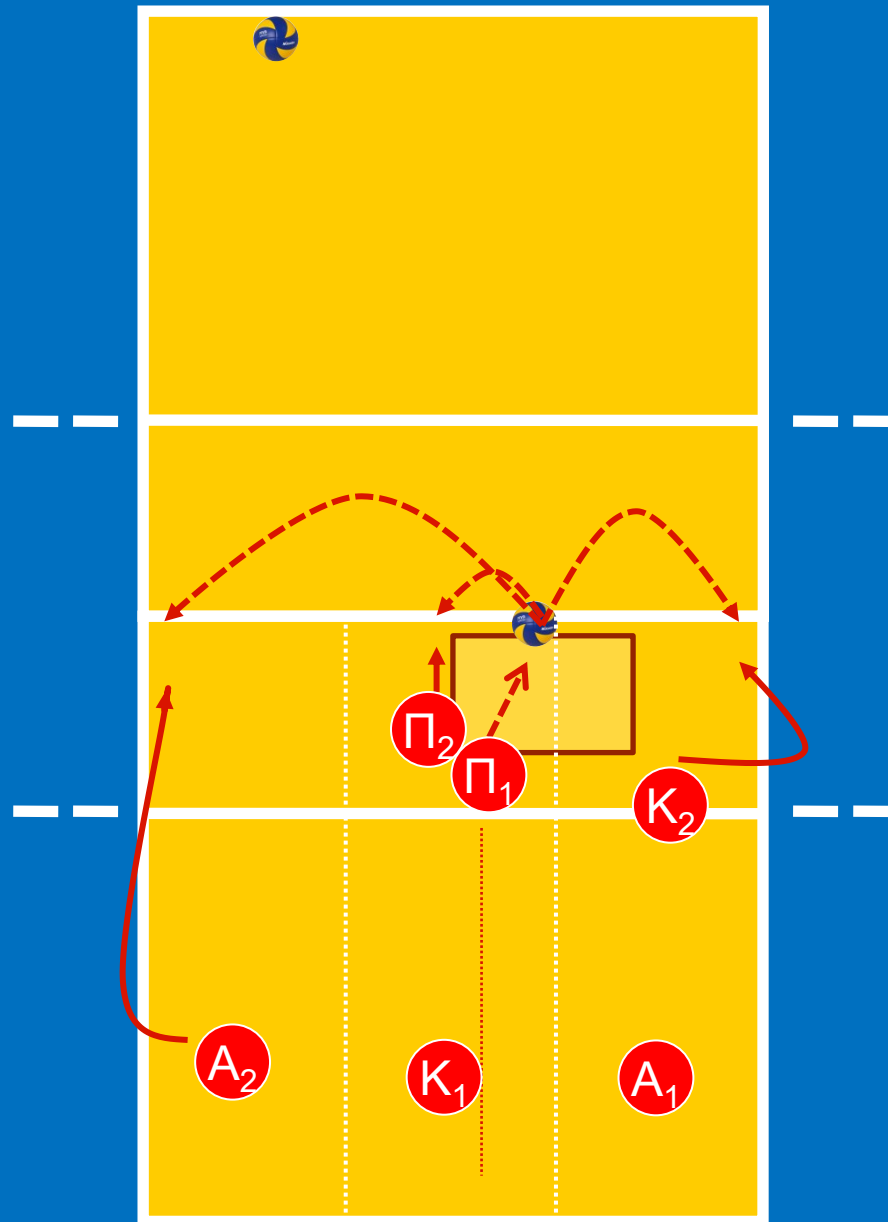

Σύστημα σύνθεσης 6:2 (4:2 με διείσδυση πασαδόρου) Διείσδυση πασαδόρου από ζ6

Τριμελής
παράταξη
υποδοχής
(εννλκτκ.)

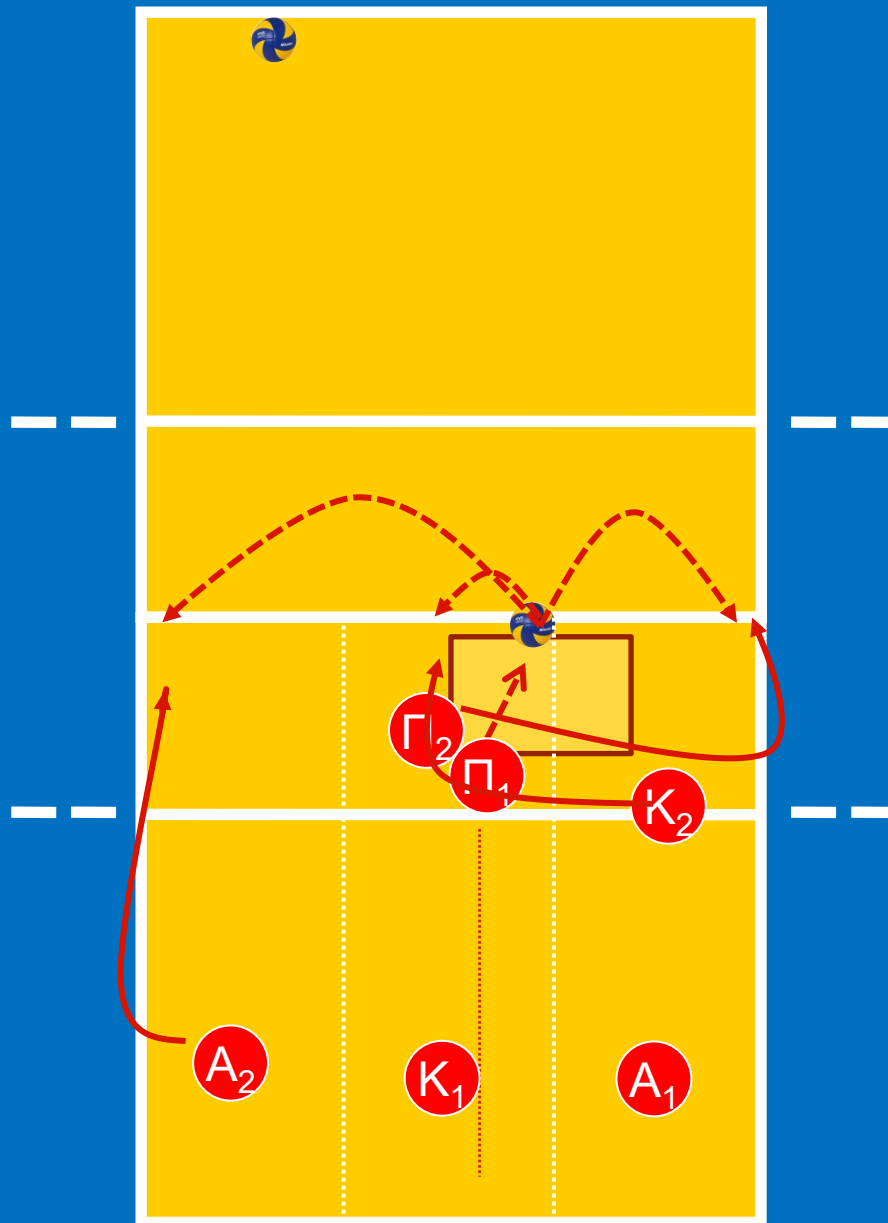

Σύστημα σύνθεσης 6:2 (4:2 με διείσδυση πασαδόρου) Διείσδυση πασαδόρου από ζ6

Χώροι ευθύνης (Σύγκριση)

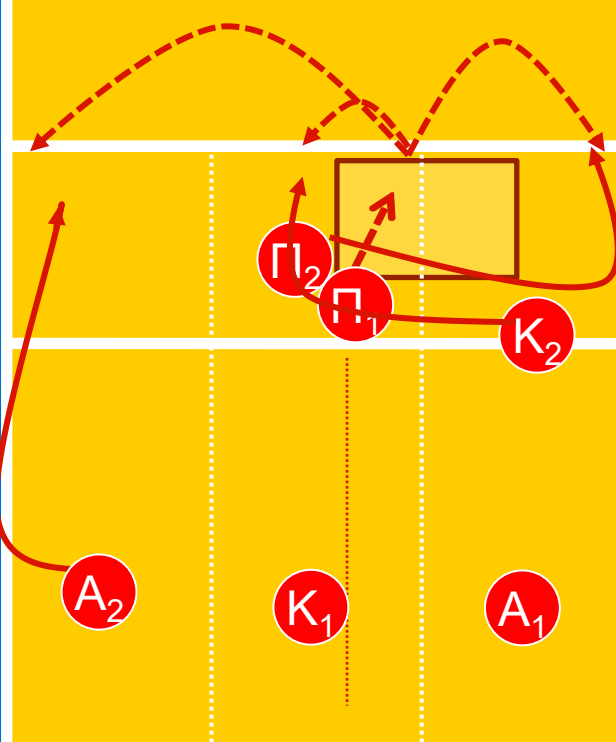
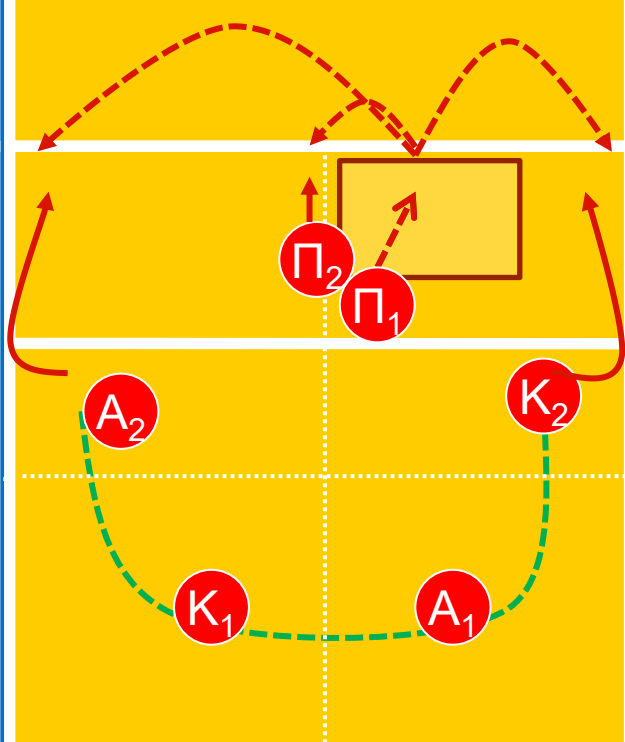
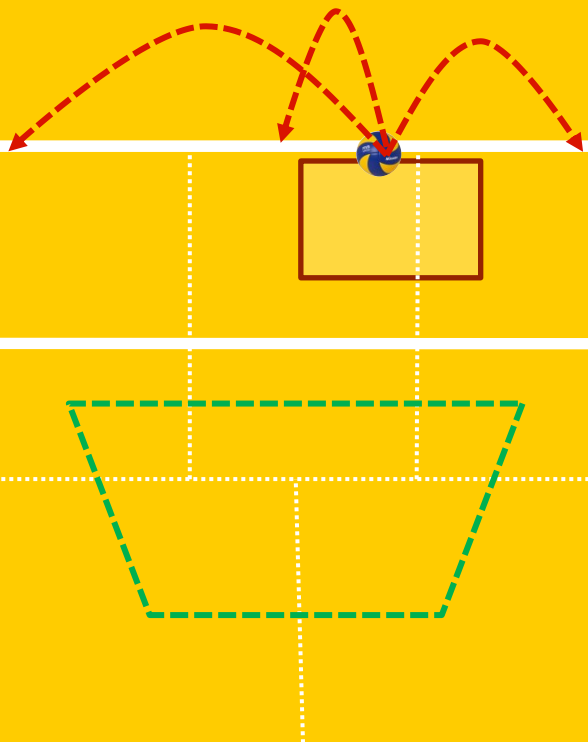

Σύστημα σύνθεσης 6:2 (4:2 με διείσδυση πασαδόρου)

Διείσδυση πασαδόρου από ζ5

Πενταμελής
παράταξη
υποδοχής σε
σχήμα
τραπέζιο

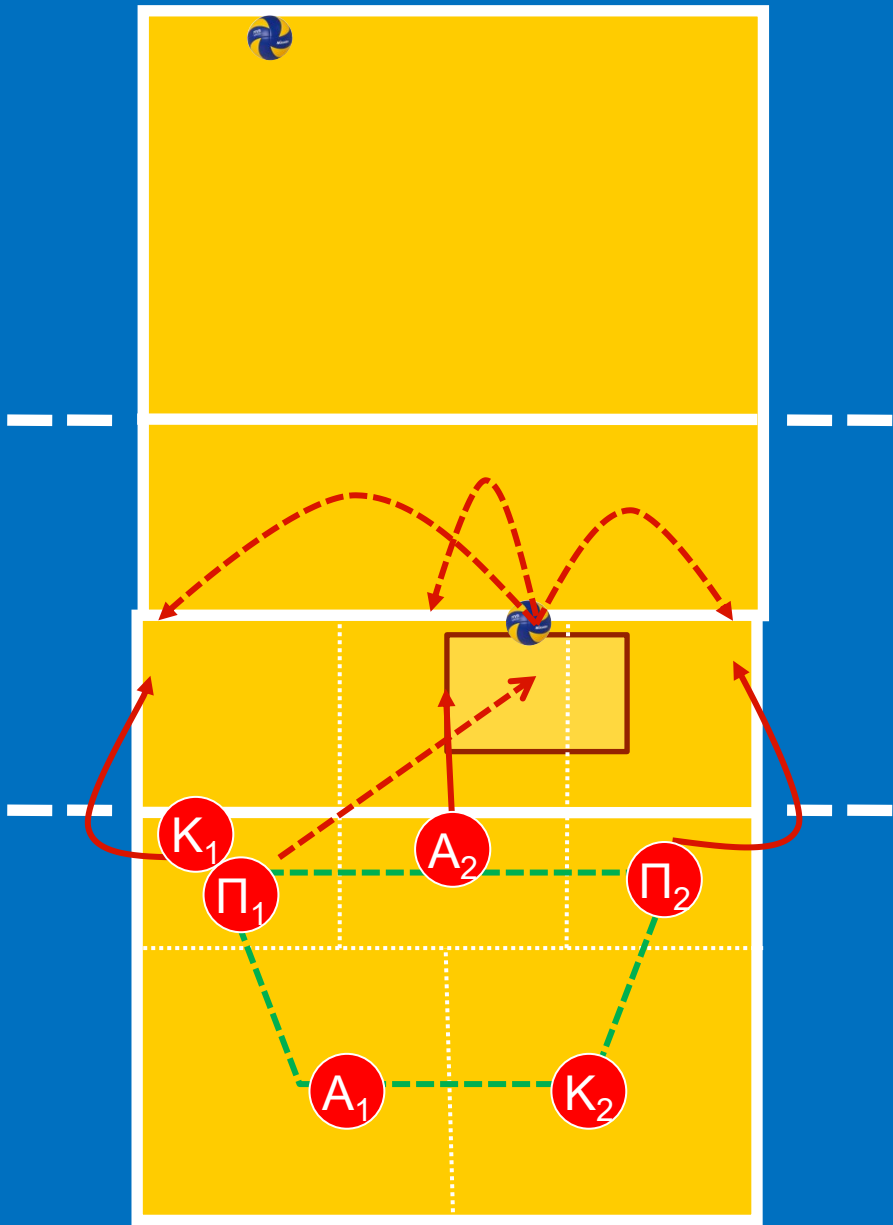

Σύστημα σύνθεσης 6:2 (4:2 με διείσδυση πασαδόρου) Διείσδυση πασαδόρου από ζ5

Τετραμελής
παράταξη
υποδοχής σε
σχήμα U

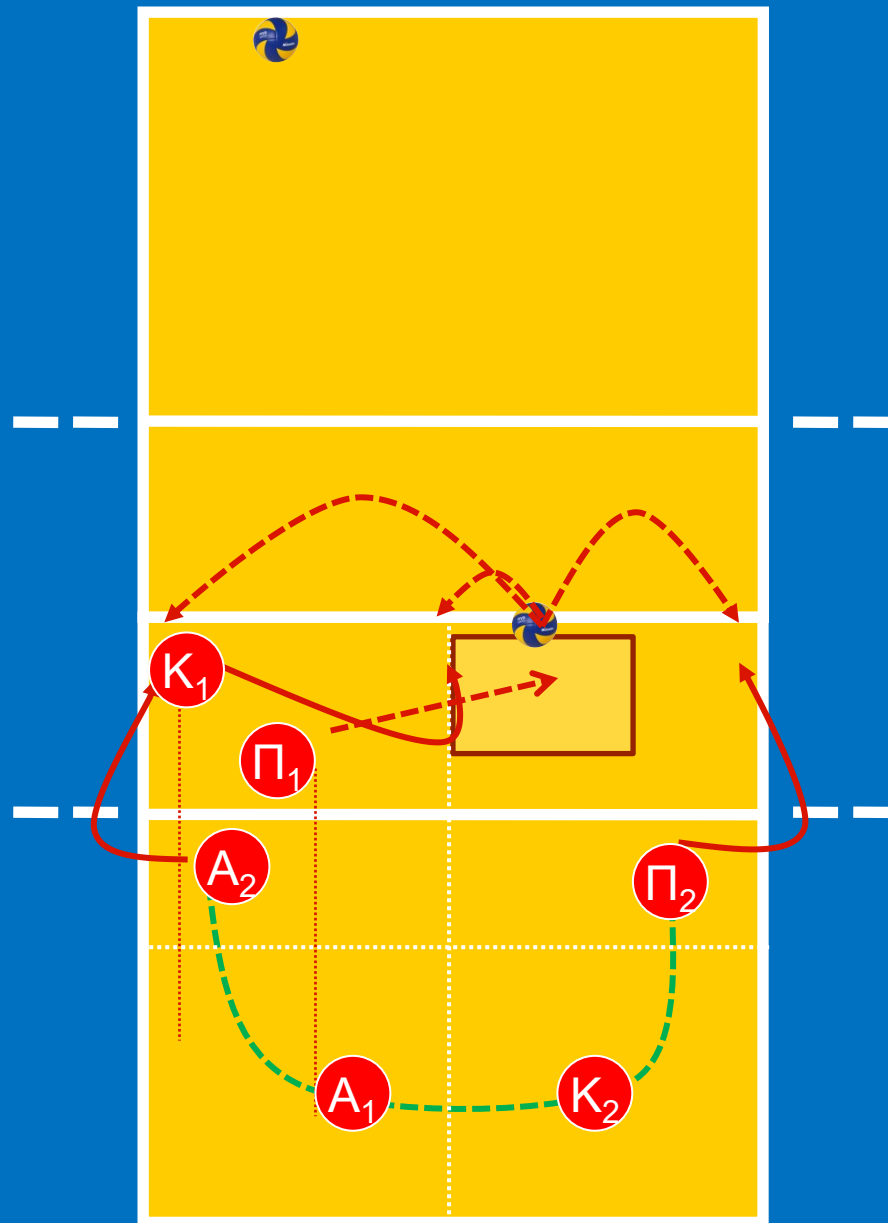

Σύστημα σύνθεσης 6:2 (4:2 με διείσδυση πασαδόρου) Διείσδυση πασαδόρου από ζ5

Τριμελής παράταξη υποδοχής

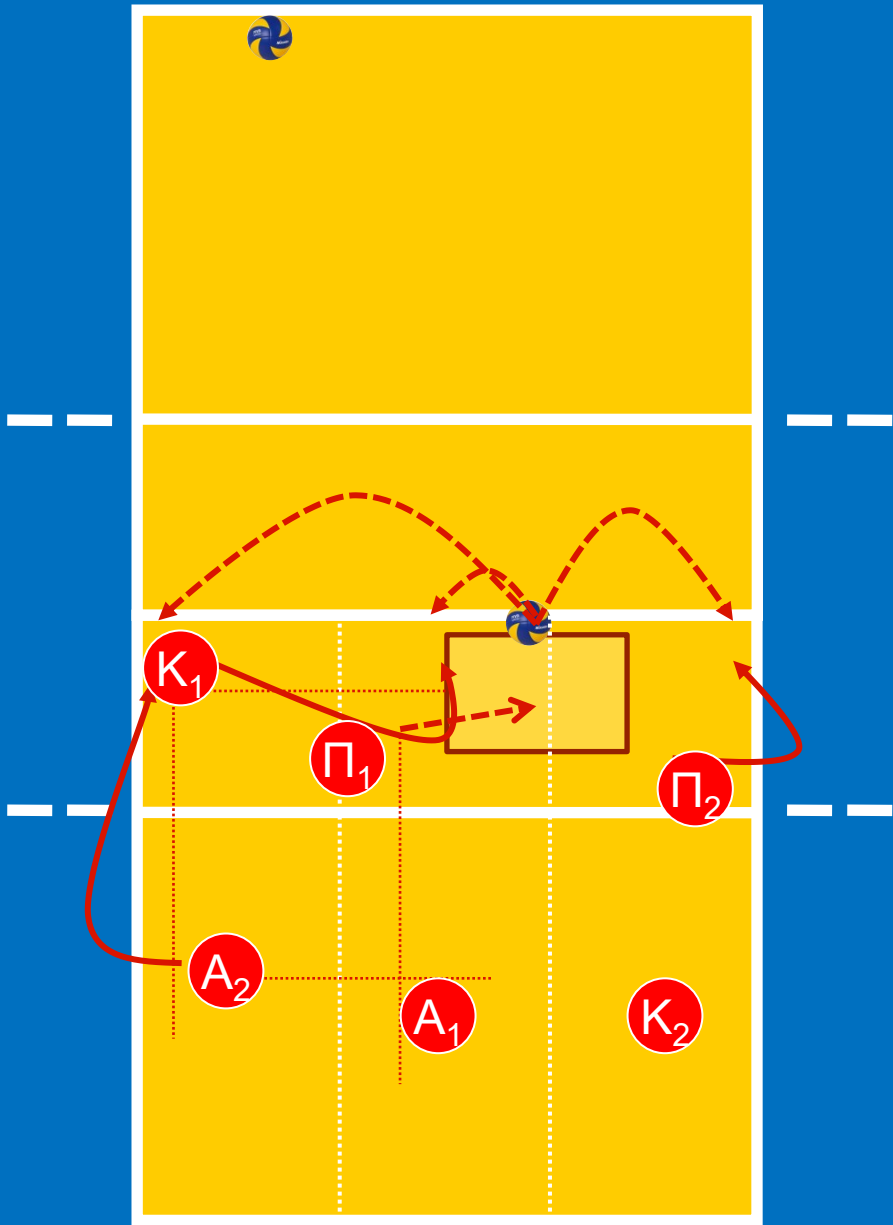

Σύστημα σύνθεσης 6:2 (4:2 με διείσδυση πασαδόρου) Διείσδυση πασαδόρου από ζ5

Χώροι ευθύνης (Σύγκριση)

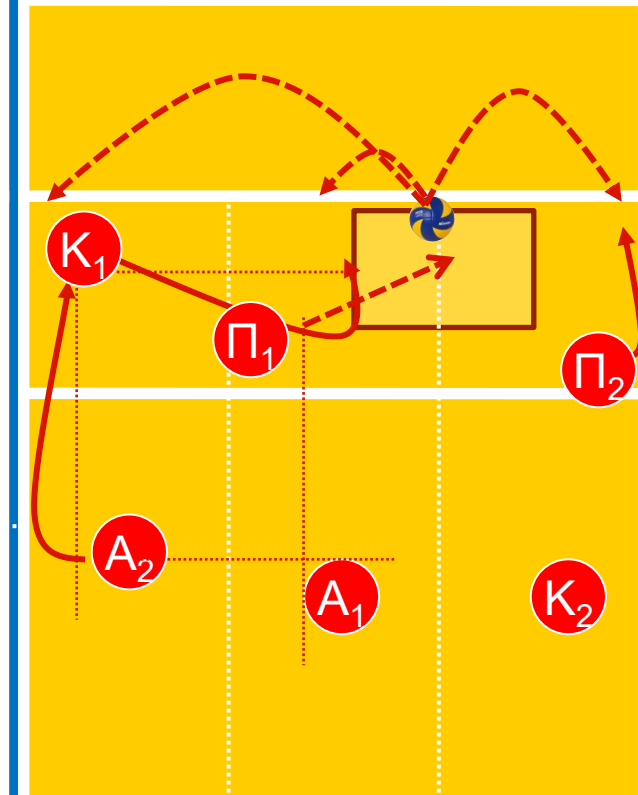
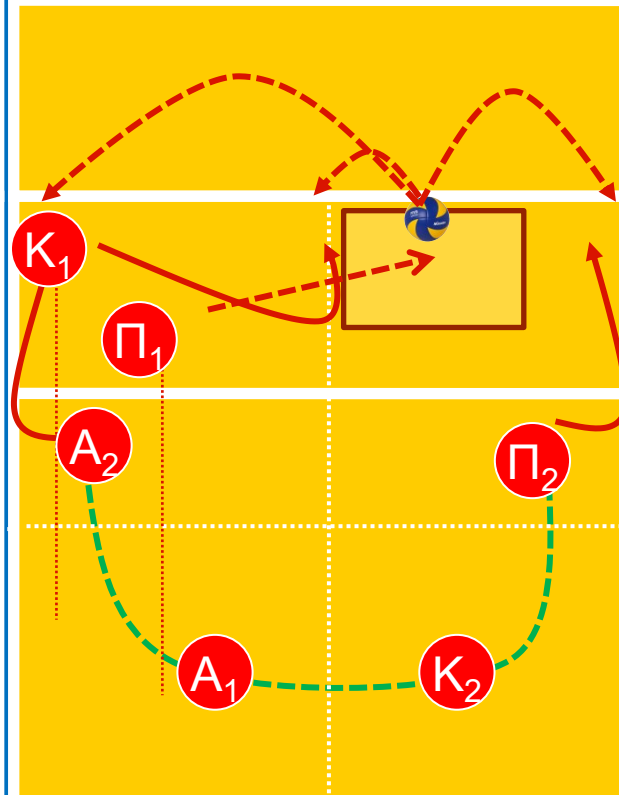
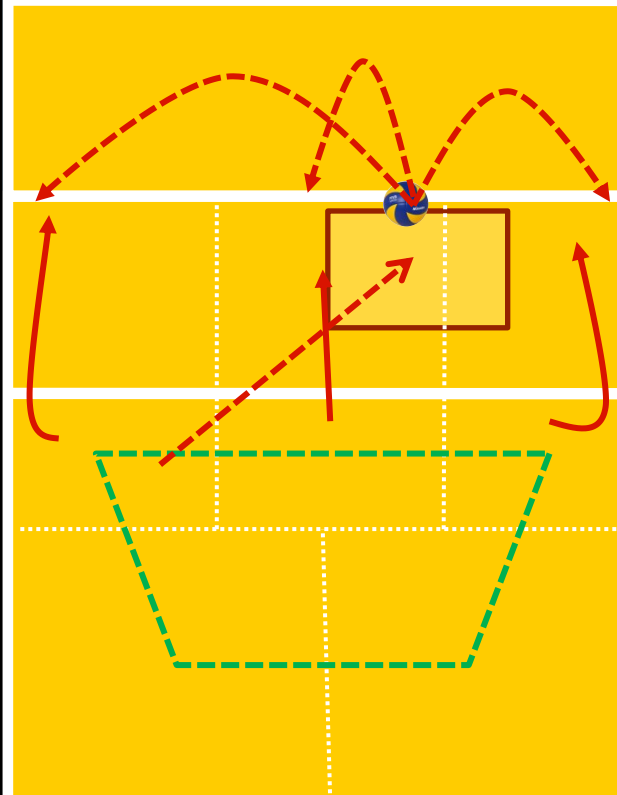

Σύστημα σύνθεσης 6:2 (4:2 με διείσδυση πασαδόρου) Κάλυψη της επίθεσης μετά από υποδοχή με πασαδόρο στη ζ1

Οργάνωση
επίθεσης

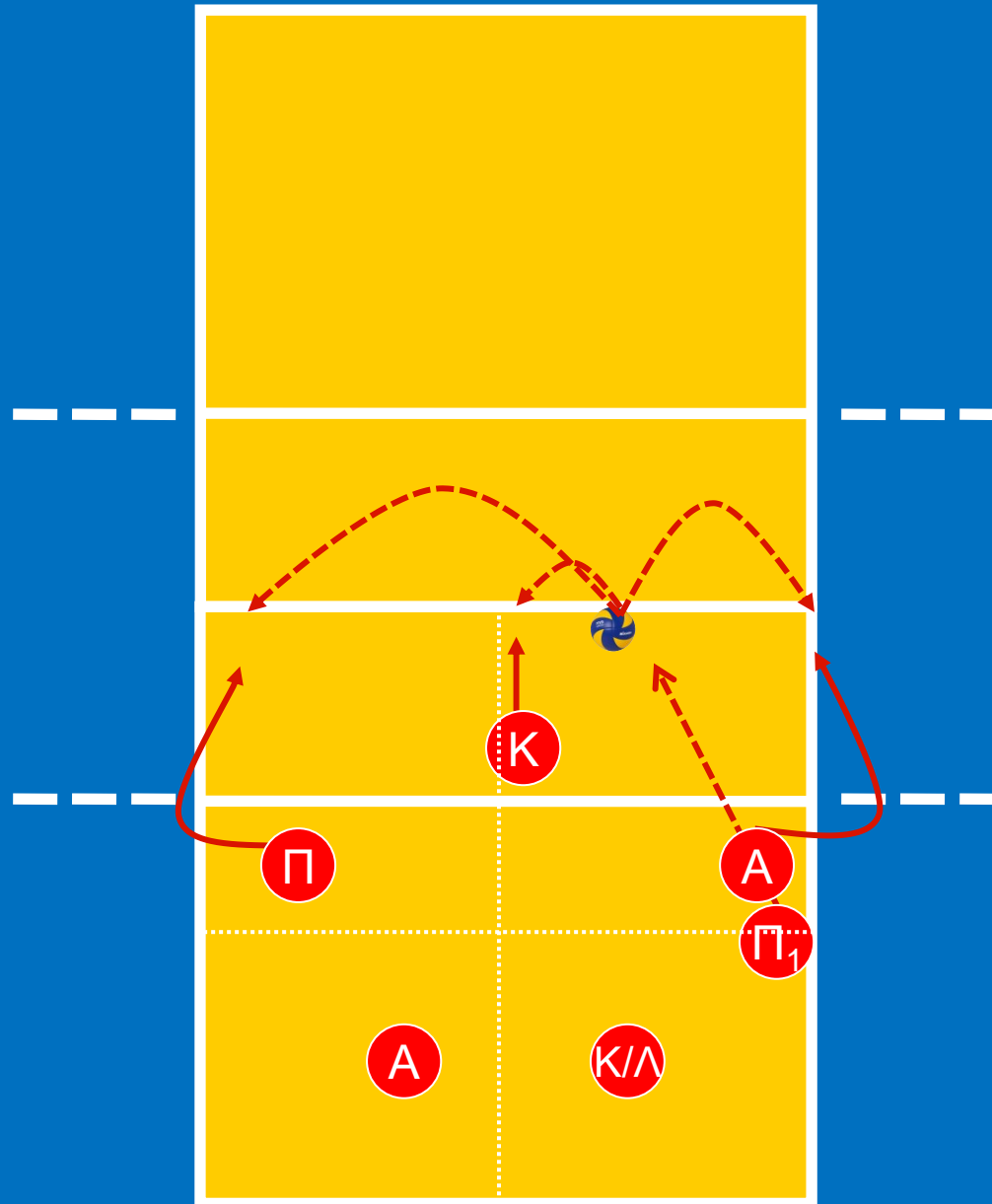

Σύστημα σύνθεσης 6:2 (4:2 με διείσδυση πασαδόρου)
Κάλυψη της επίθεσης μετά από υποδοχή με πασαδόρο στη ζ1

Θέσεις
κάλυψης
της
επίθεσης
από ζ4.

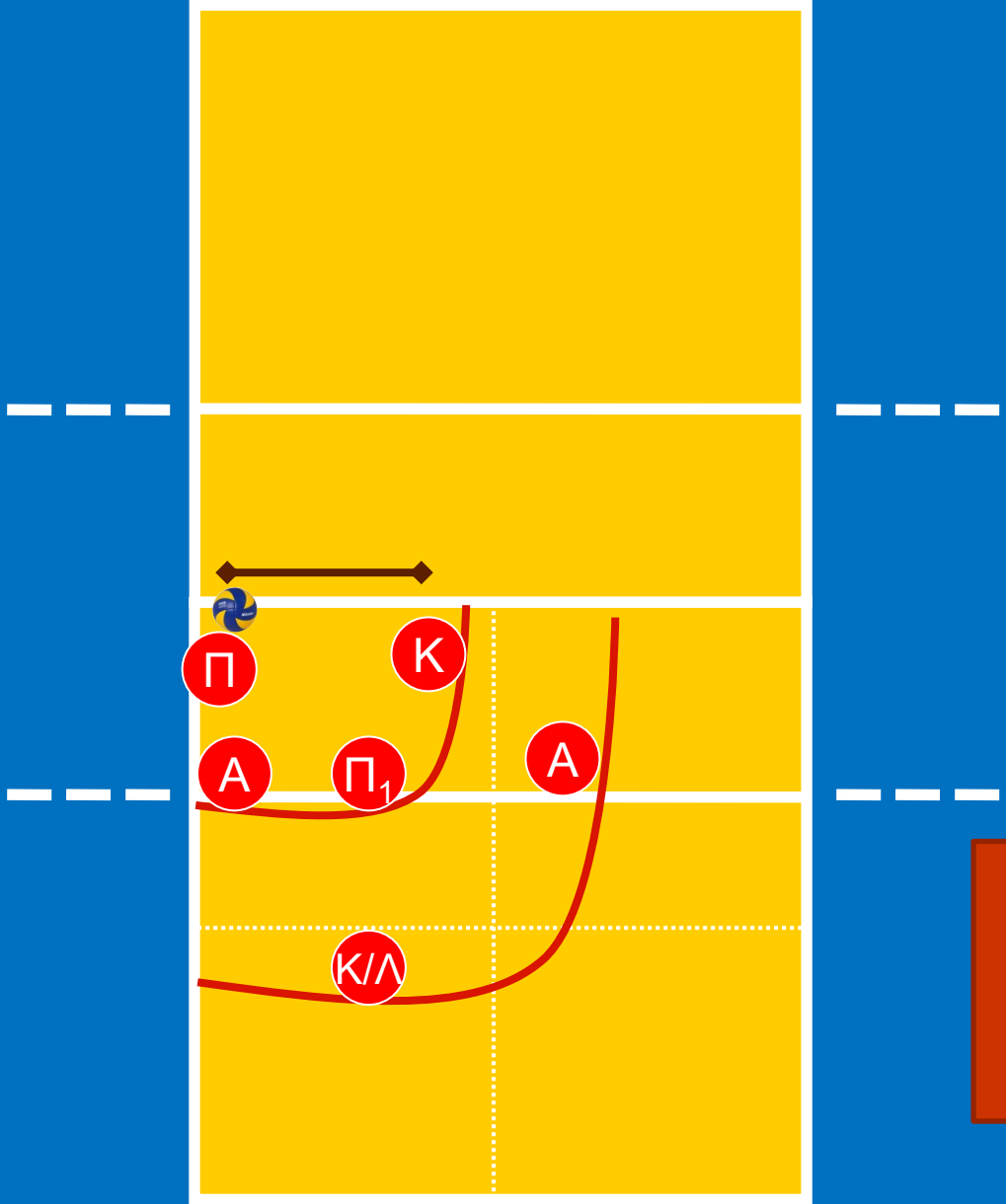

Σύστημα
κάλυψης
της
επίθεσης
1-3-2

Σύστημα σύνθεσης 6:2 (4:2 με διείσδυση πασαδόρου)
Κάλυψη της επίθεσης μετά από υποδοχή με πασαδόρο στη ζ1

Θέσεις
κάλυψης
της
επίθεσης
από ζ2.

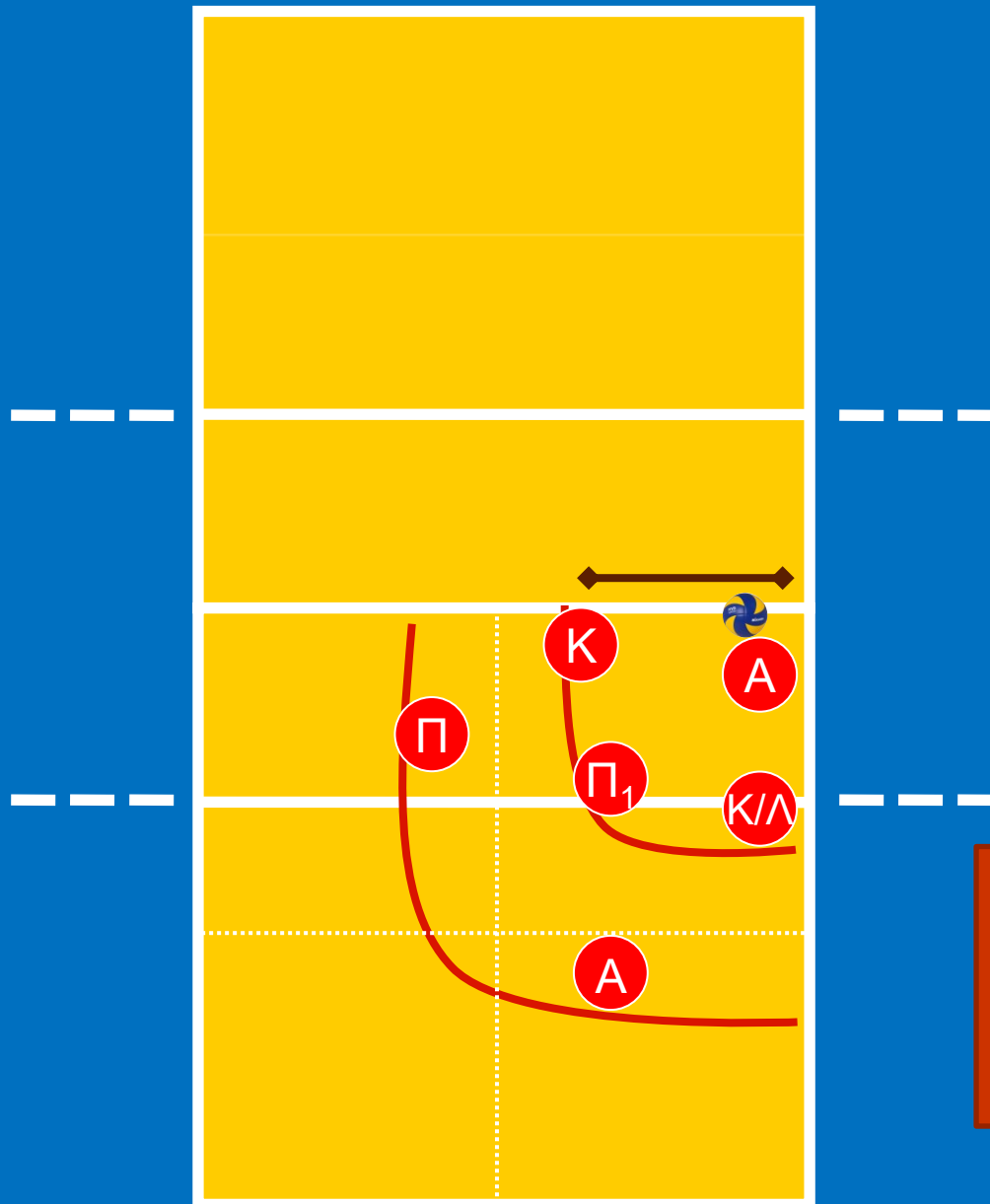

Σύστημα
κάλυψης
της
επίθεσης
1-3-2

Σύστημα σύνθεσης 6:2 (4:2 με διείσδυση πασαδόρου) Κάλυψη της επίθεσης μετά από υποδοχή με πασαδόρο στη ζ6

Οργάνωση
επίθεσης

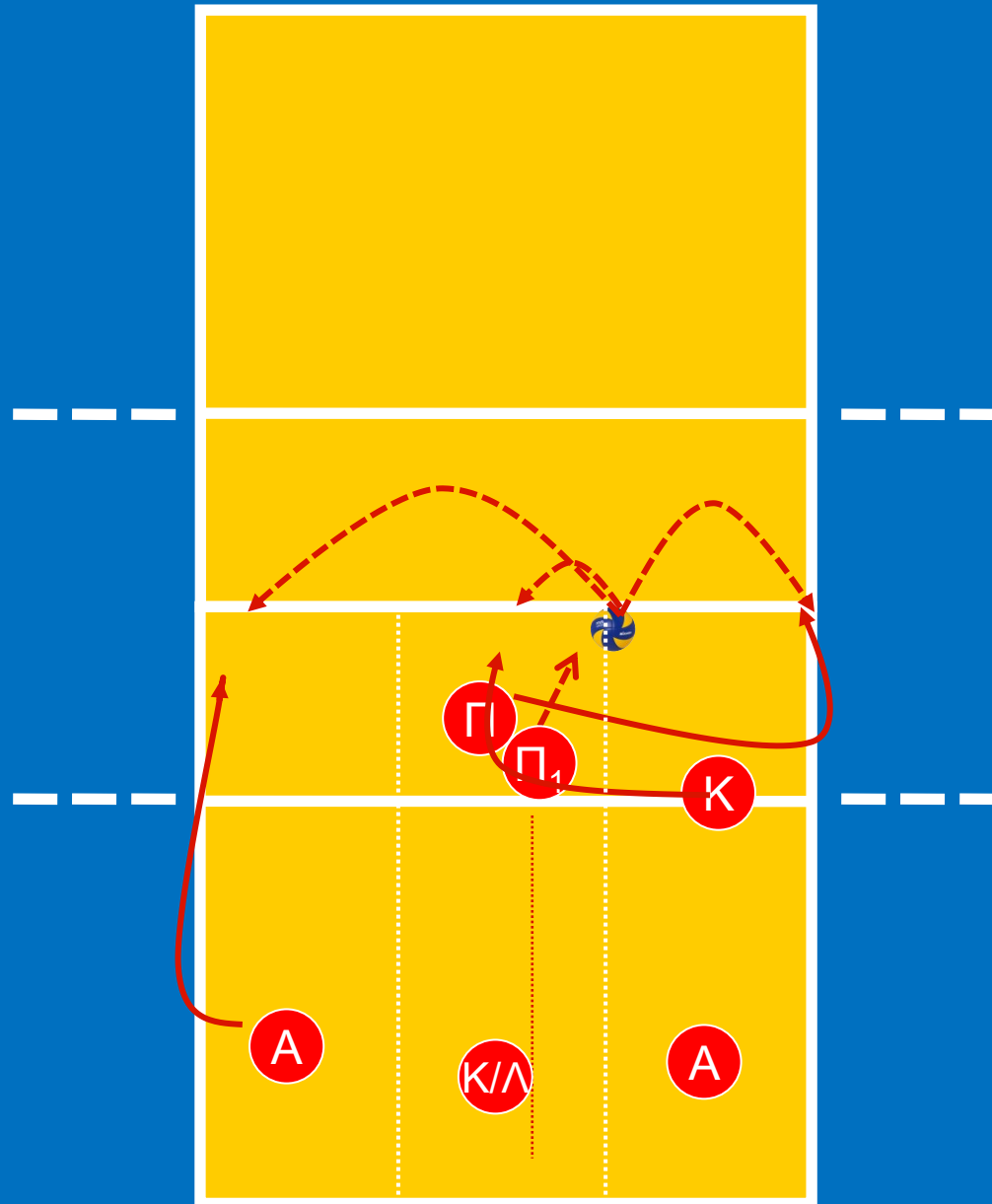

Σύστημα σύνθεσης 6:2 (4:2 με διείσδυση πασαδόρου)
Κάλυψη της επίθεσης μετά από υποδοχή με πασαδόρο στη ζ6

Θέσεις
κάλυψης
της
επίθεσης
από ζ4.

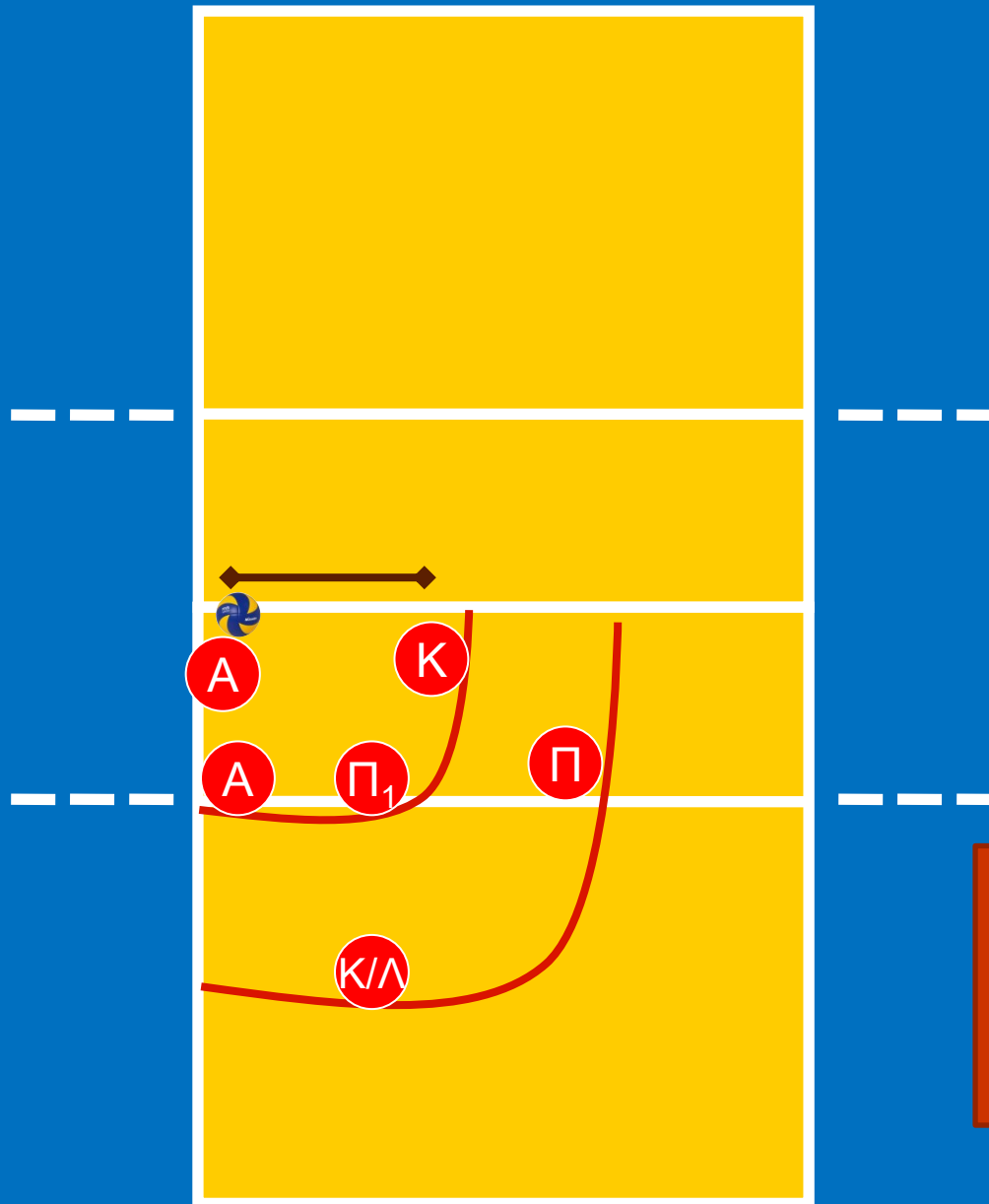

Σύστημα
κάλυψης
της
επίθεσης
1-3-2

Σύστημα σύνθεσης 6:2 (4:2 με διείσδυση πασαδόρου)
Κάλυψη της επίθεσης μετά από υποδοχή με πασαδόρο στη ζ6

Θέσεις
κάλυψης
της
επίθεσης
από ζ2.

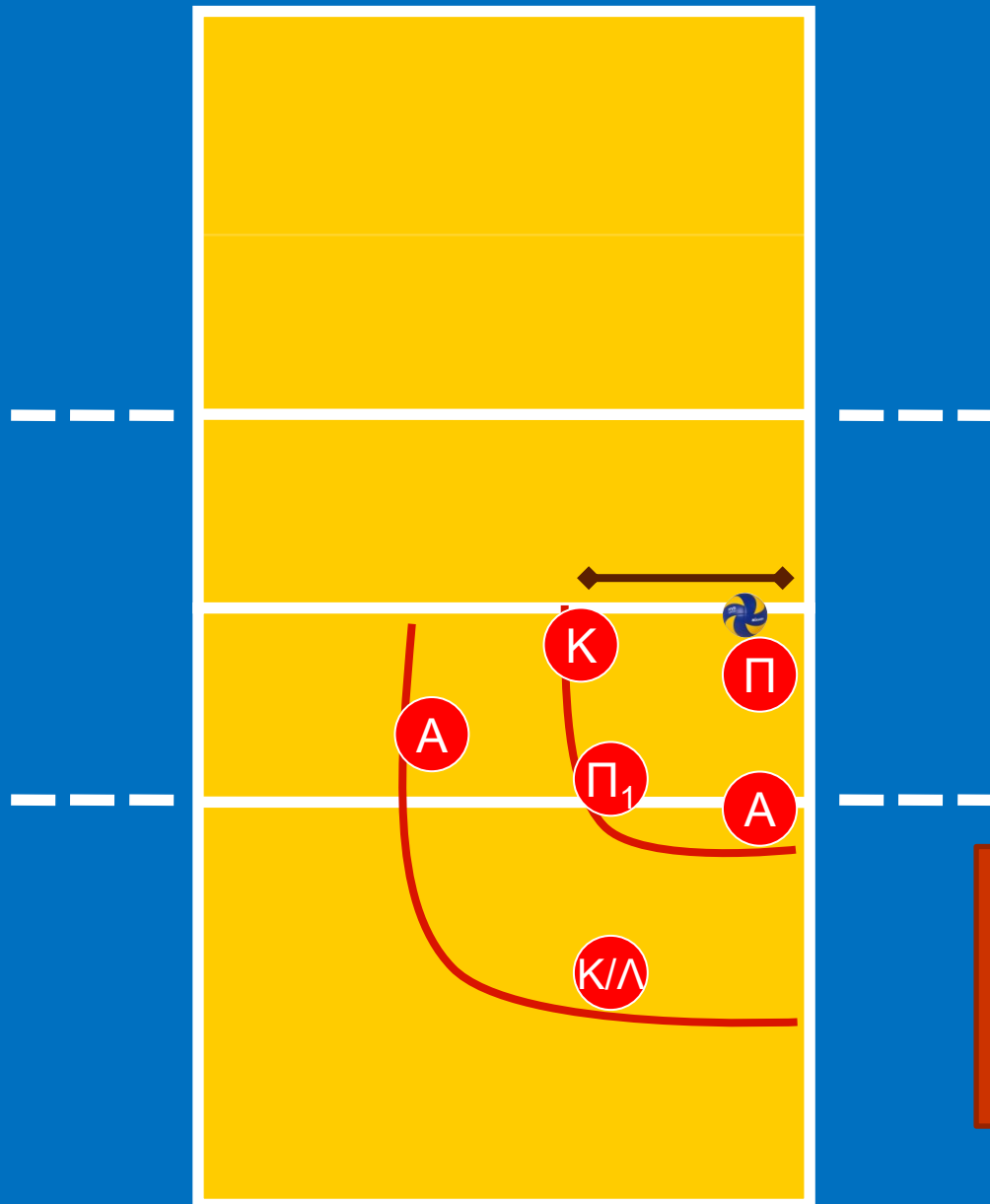

Σύστημα
κάλυψης
της
επίθεσης
1-3-2

Σύστημα σύνθεσης 6:2 (4:2 με διείσδυση πασαδόρου) Κάλυψη της επίθεσης μετά από υποδοχή με πασαδόρο στη ζ5

Οργάνωση επίθεσης

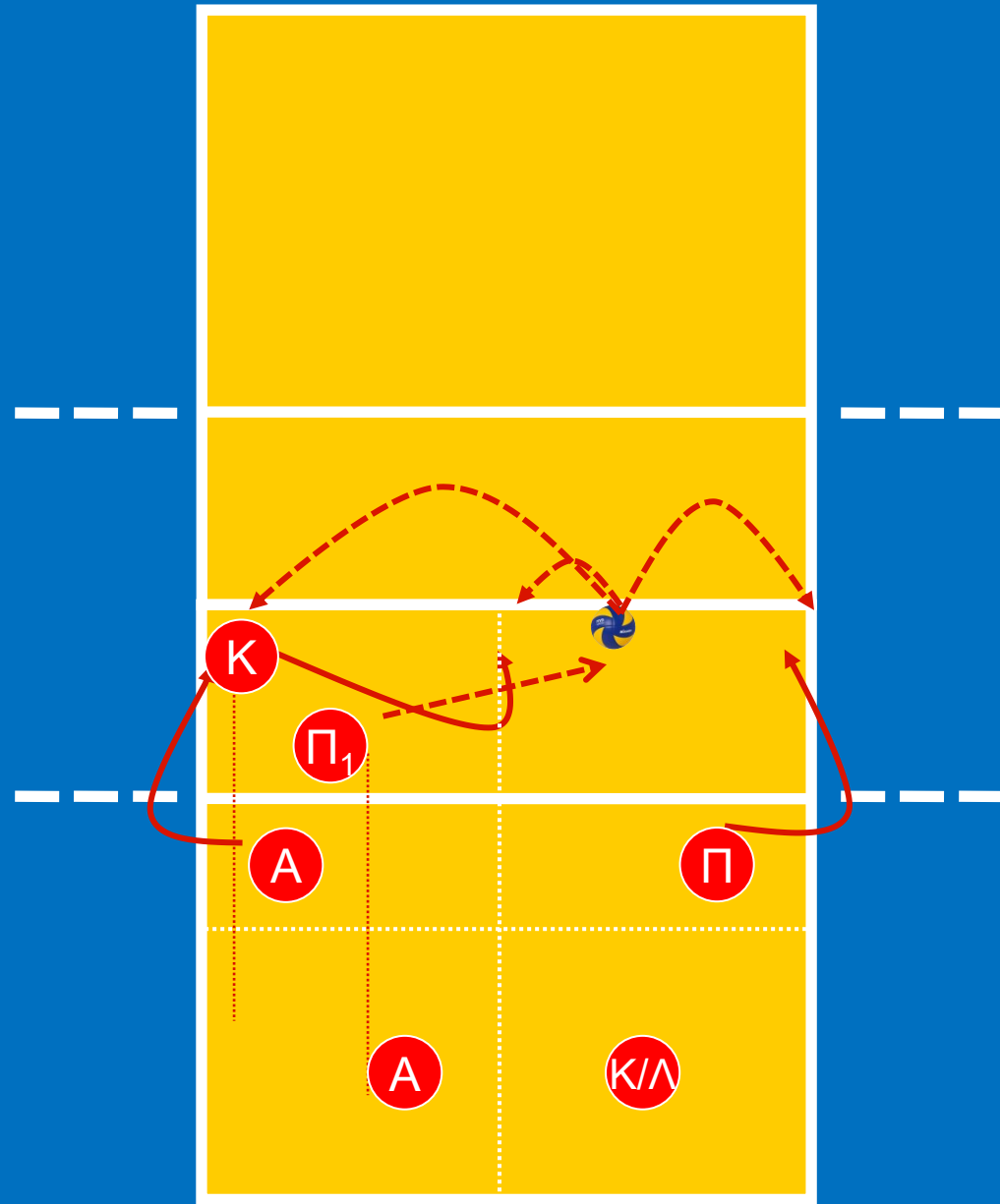

Σύστημα σύνθεσης 6:2 (4:2 με διείσδυση πασαδόρου)
Κάλυψη της επίθεσης μετά από υποδοχή με πασαδόρο στη ζ5

Θέσεις
κάλυψης
της
επίθεσης
από ζ4.

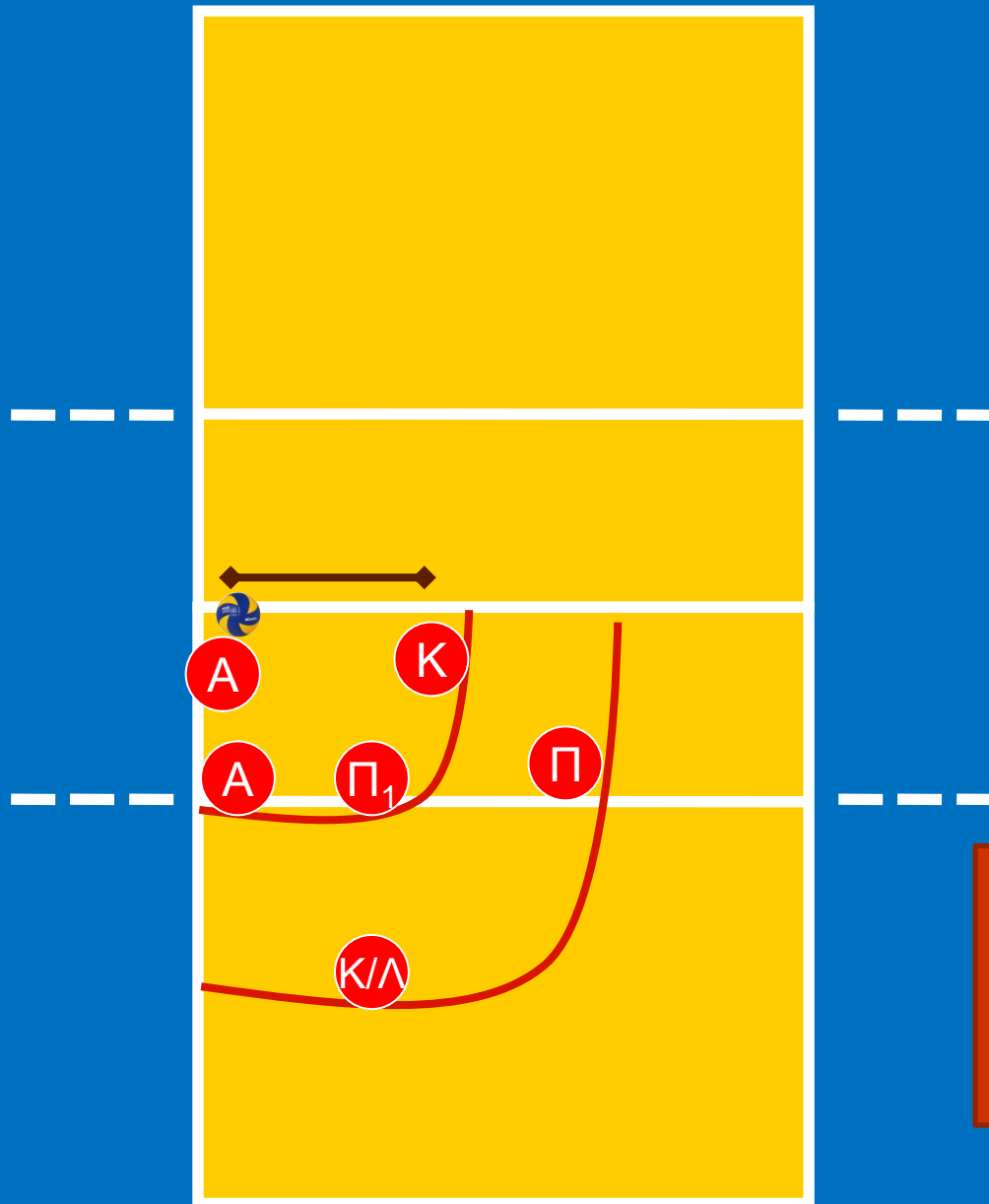

Σύστημα
κάλυψης
της
επίθεσης
1-3-2

Σύστημα σύνθεσης 6:2 (4:2 με διείσδυση πασαδόρου)
Κάλυψη της επίθεσης μετά από υποδοχή με πασαδόρο στη ζ5

Θέσεις
κάλυψης
της
επίθεσης
από ζ2.

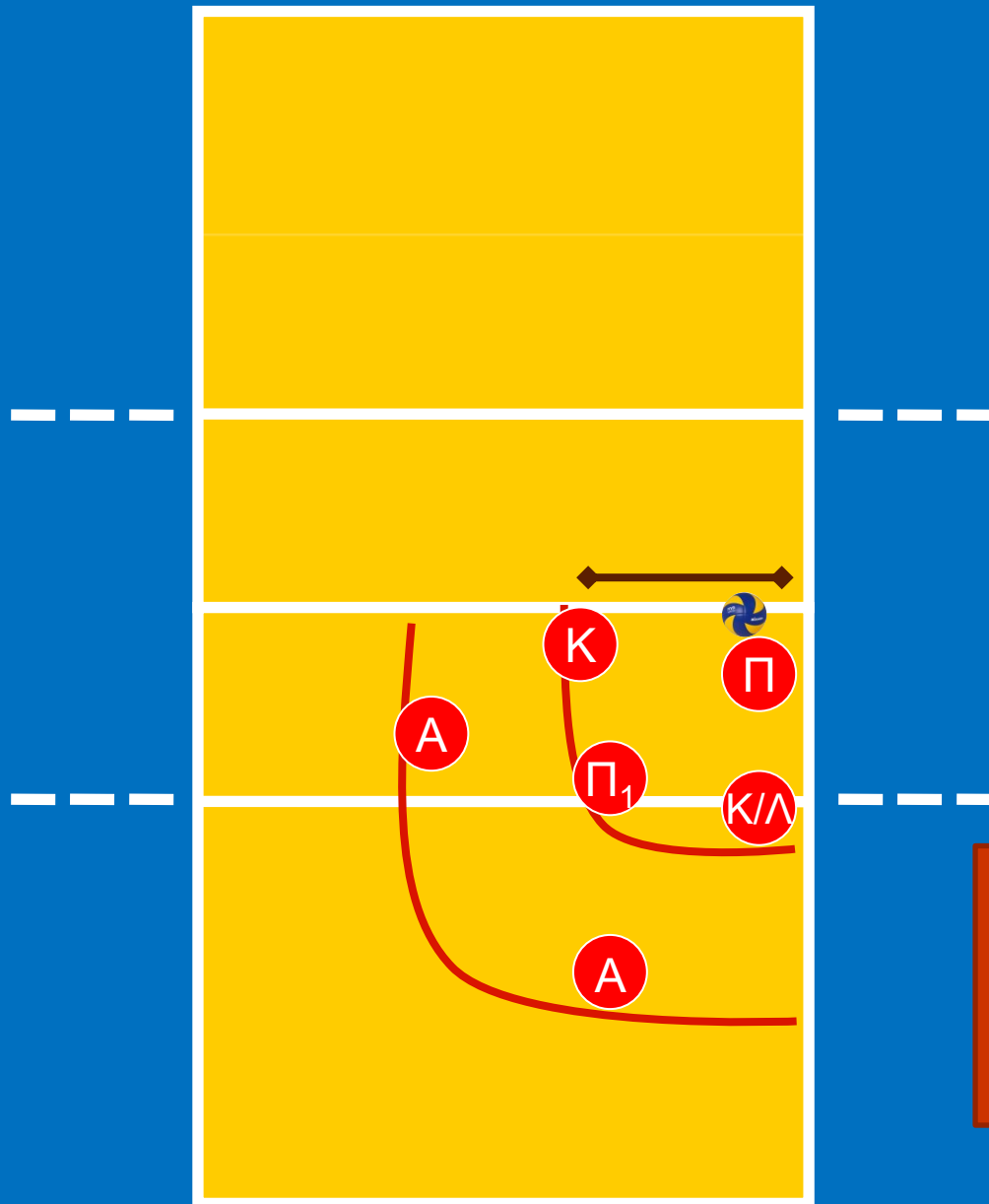

Σύστημα
κάλυψης
της
επίθεσης
1-3-2

Σύστημα σύνθεσης 6:2 (4:2 με διείσδυση πασαδόρου) Κάλυψη της επίθεσης μετά από άμυνα

Οργάνωση επίθεσης

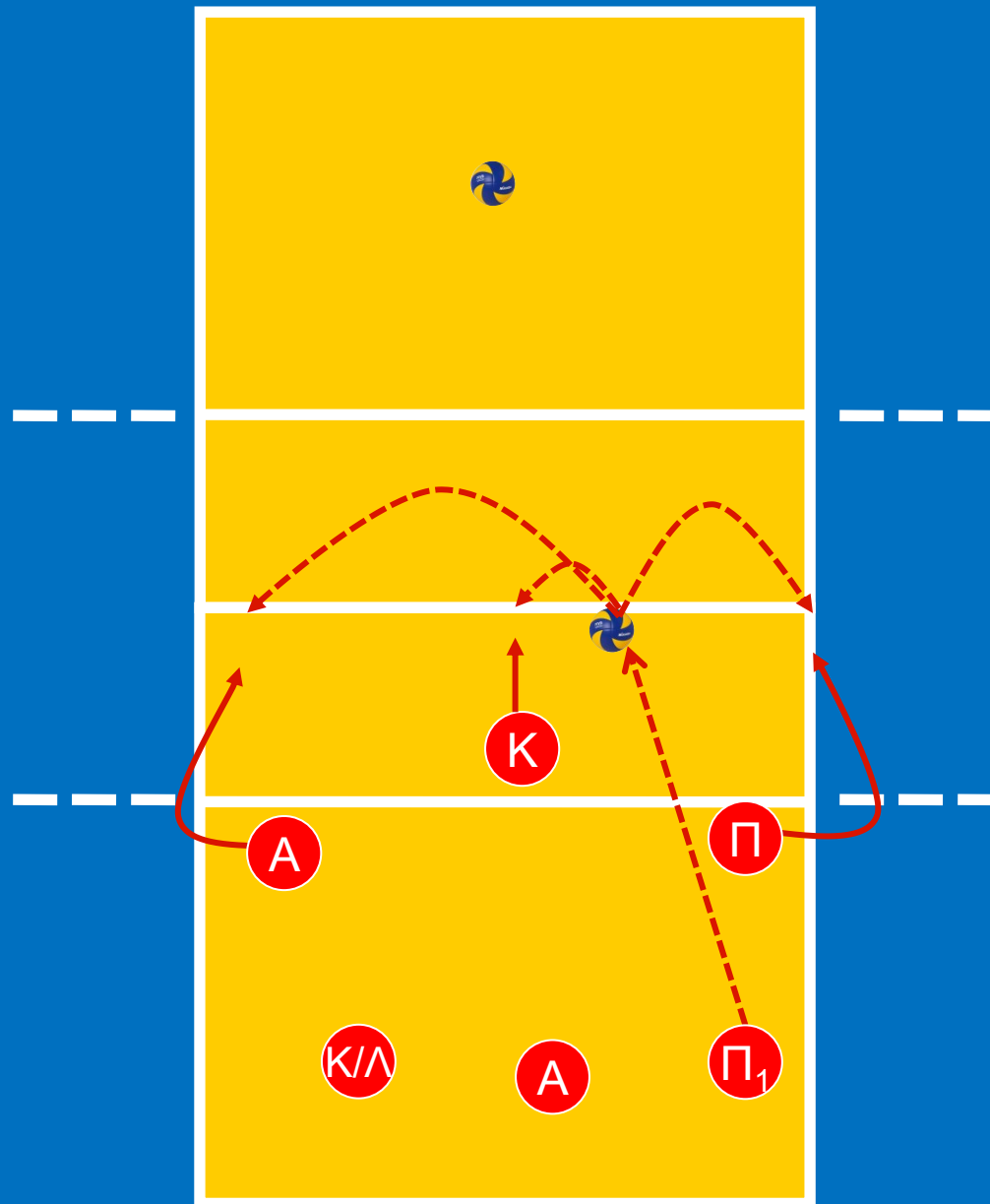

Σύστημα σύνθεσης 6:2 (4:2 με διείσδυση πασαδόρου) Κάλυψη της επίθεσης μετά από άμυνα

Θέσεις
κάλυψης
της
επίθεσης
από ζ4.

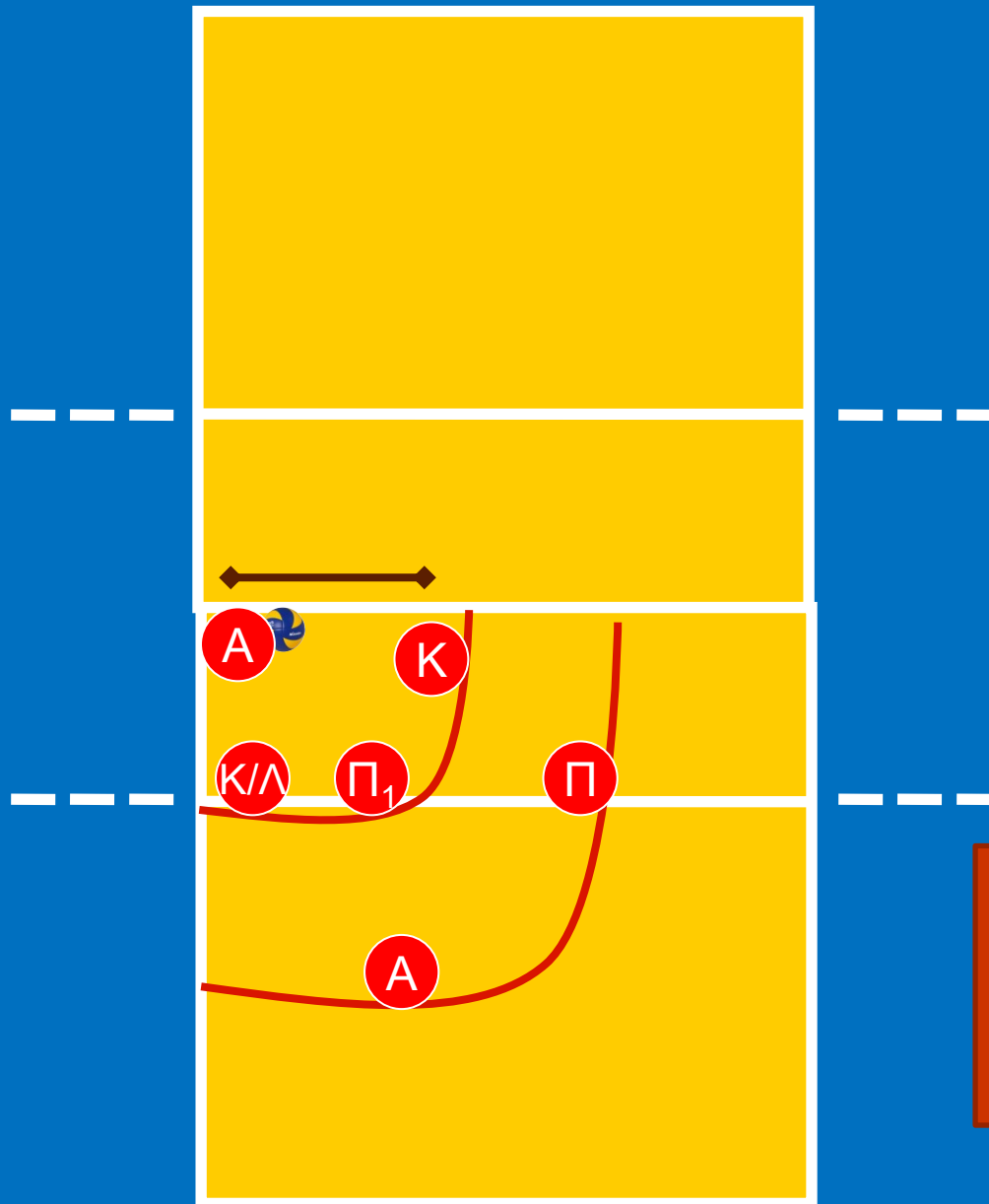

Σύστημα
κάλυψης
της
επίθεσης
1-3-2

Σύστημα σύνθεσης 6:2 (4:2 με διείσδυση πασαδόρου) Κάλυψη της επίθεσης μετά από άμυνα

Θέσεις
κάλυψης
της
επίθεσης
από ζ2.

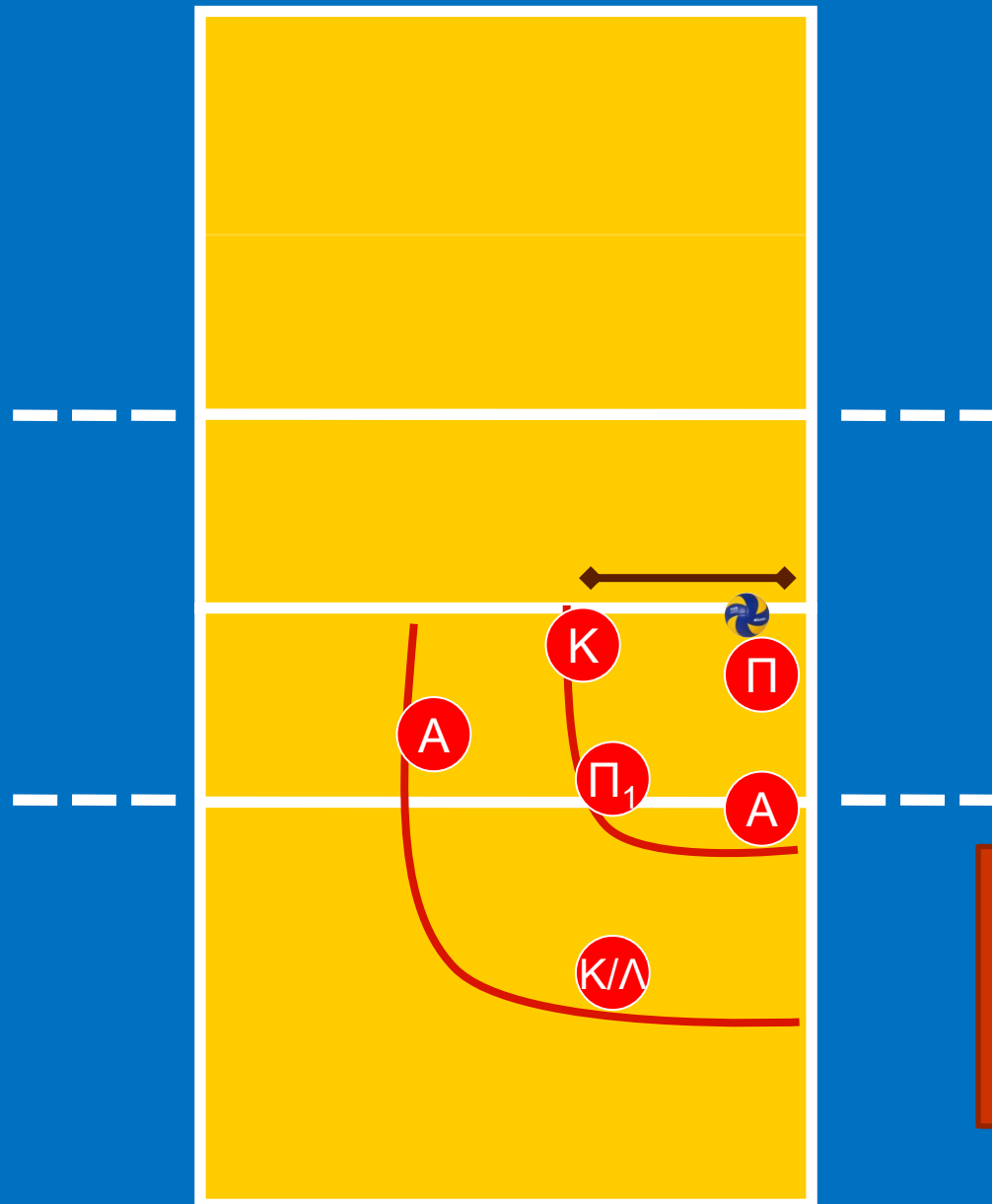

Σύστημα
κάλυψης
της
επίθεσης
1-3-2

Σύστημα σύνθεσης 6:2 (4:2 με διείσδυση πασαδόρου) Κάλυψη της επίθεσης μετά από άμυνα

Θέσεις
κάλυψης
της
επίθεσης
από ζ3.

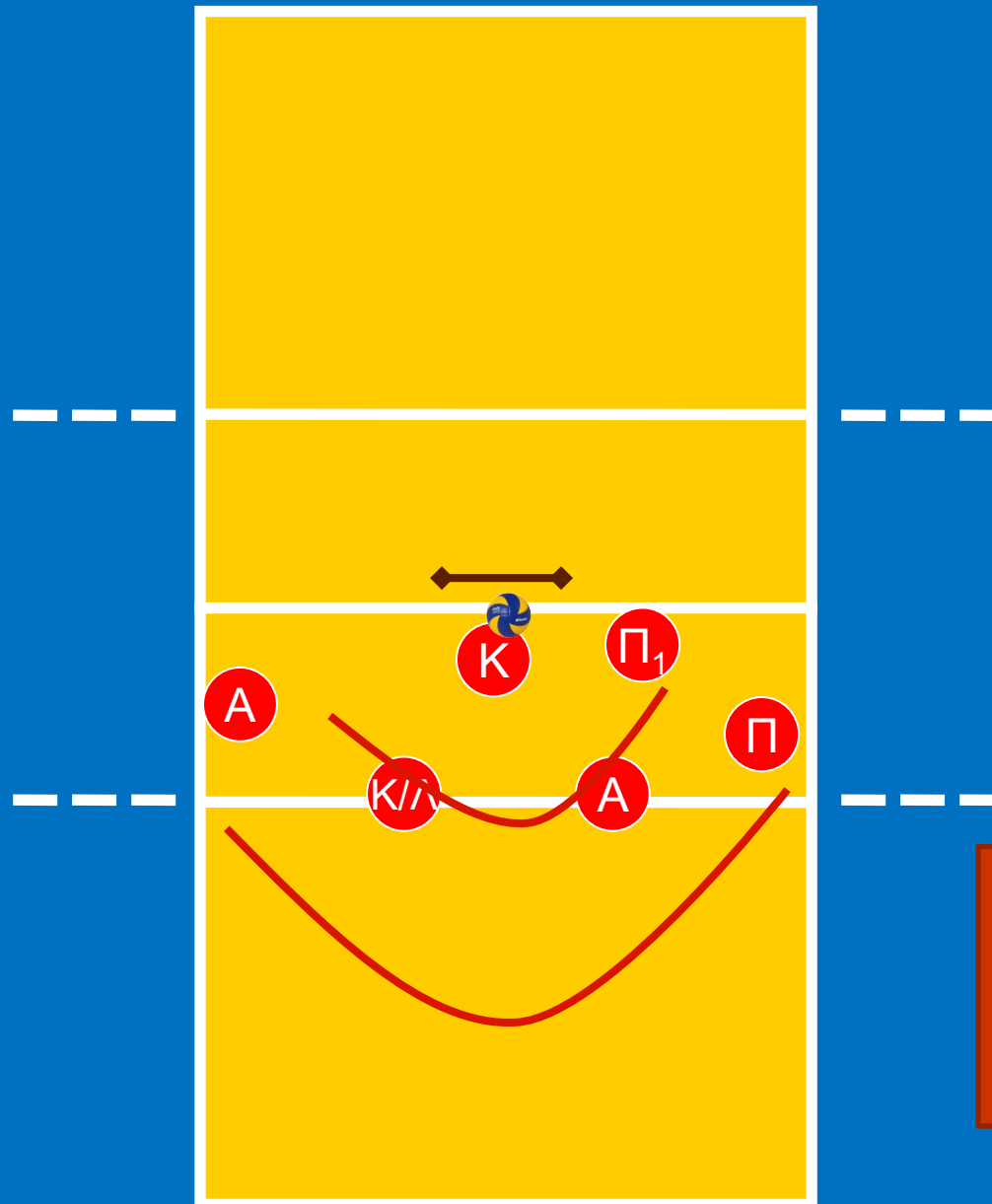

Σύστημα
κάλυψης
της
επίθεσης
1-2-0(!)

Σύστημα σύνθεσης 6:2 (4:2 με διείσδυση πασαδόρου) Κάλυψη της επίθεσης μετά από άμυνα

Θέσεις
κάλυψης
της
επίθεσης
από ζ3.

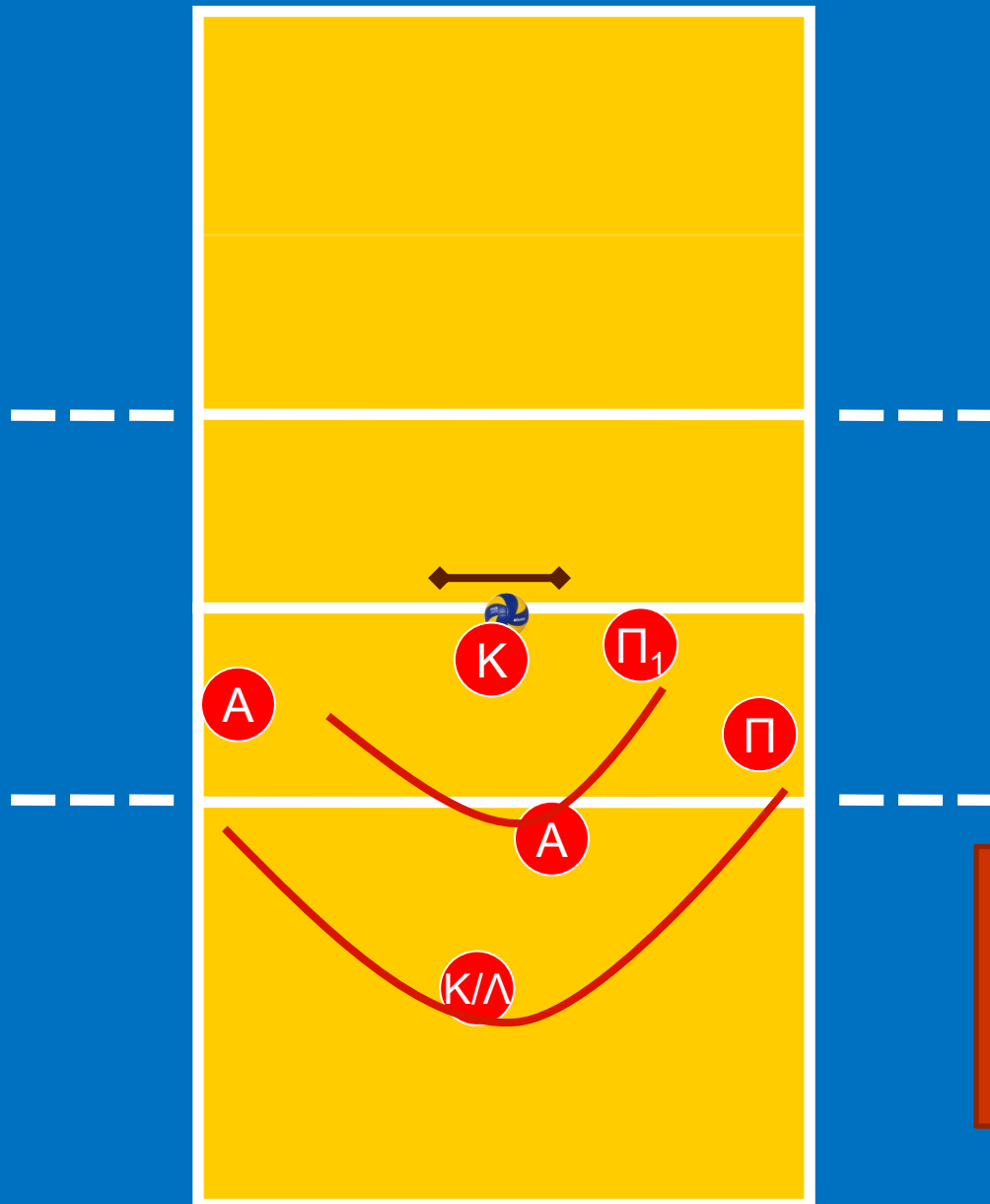

Σύστημα
κάλυψης
της
επίθεσης
1-1-1(!)

Σύστημα σύνθεσης 6:2 (4:2 με διείσδυση πασαδόρου) Αμυντική λειτουργία σε επίθεση από ζ4 με το 6 πίσω

Ομαδικό
(διπλό)
μπλοκ

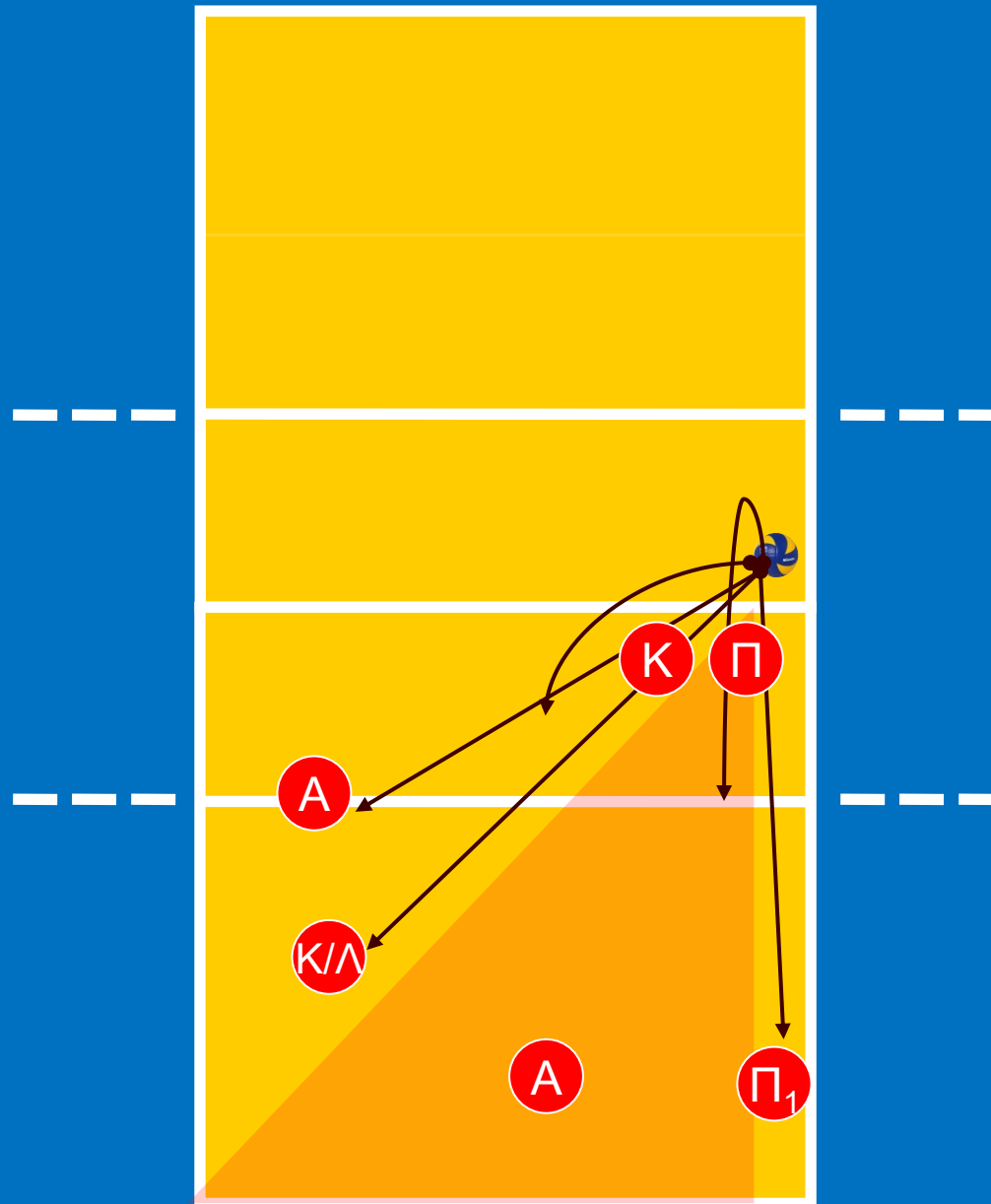

Αμυντική
λειτουργία
σε επίθεση
από ζ4
2-0-4

Σύστημα σύνθεσης 6:2 (4:2 με διείσδυση πασαδόρου) Αμυντική λειτουργία σε επίθεση από ζ2 με το 6 πίσω

Ομαδικό
(διπλό)
μπλοκ

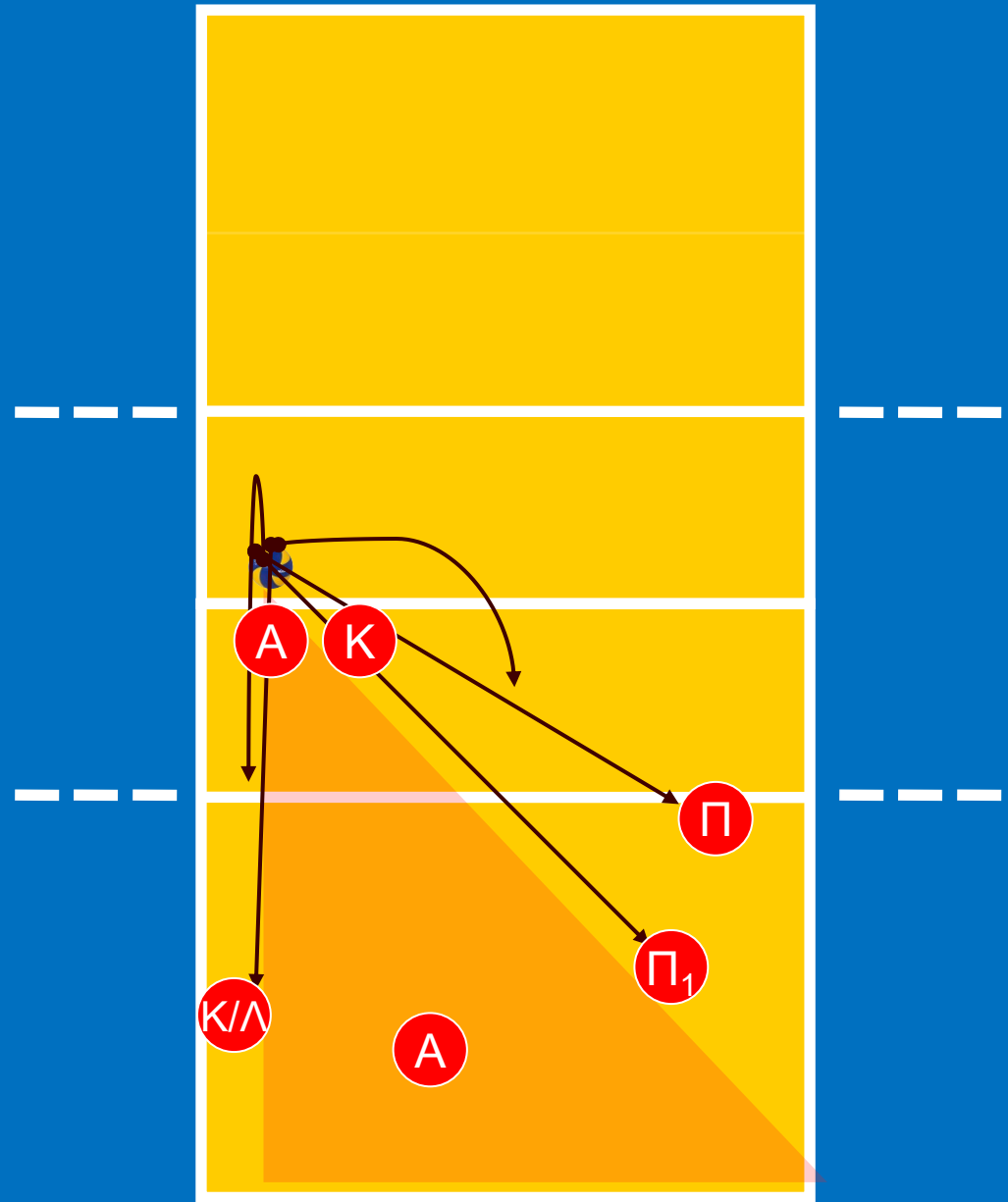

Αμυντική
λειτουργία
σε επίθεση
από ζ2
2-0-4

Σύστημα σύνθεσης 4:2 με ειδίκευση επιθετικών Αμυντική λειτουργία σε επίθεση από ζ3 με το 6 πίσω

Ατομικό μπλοκ

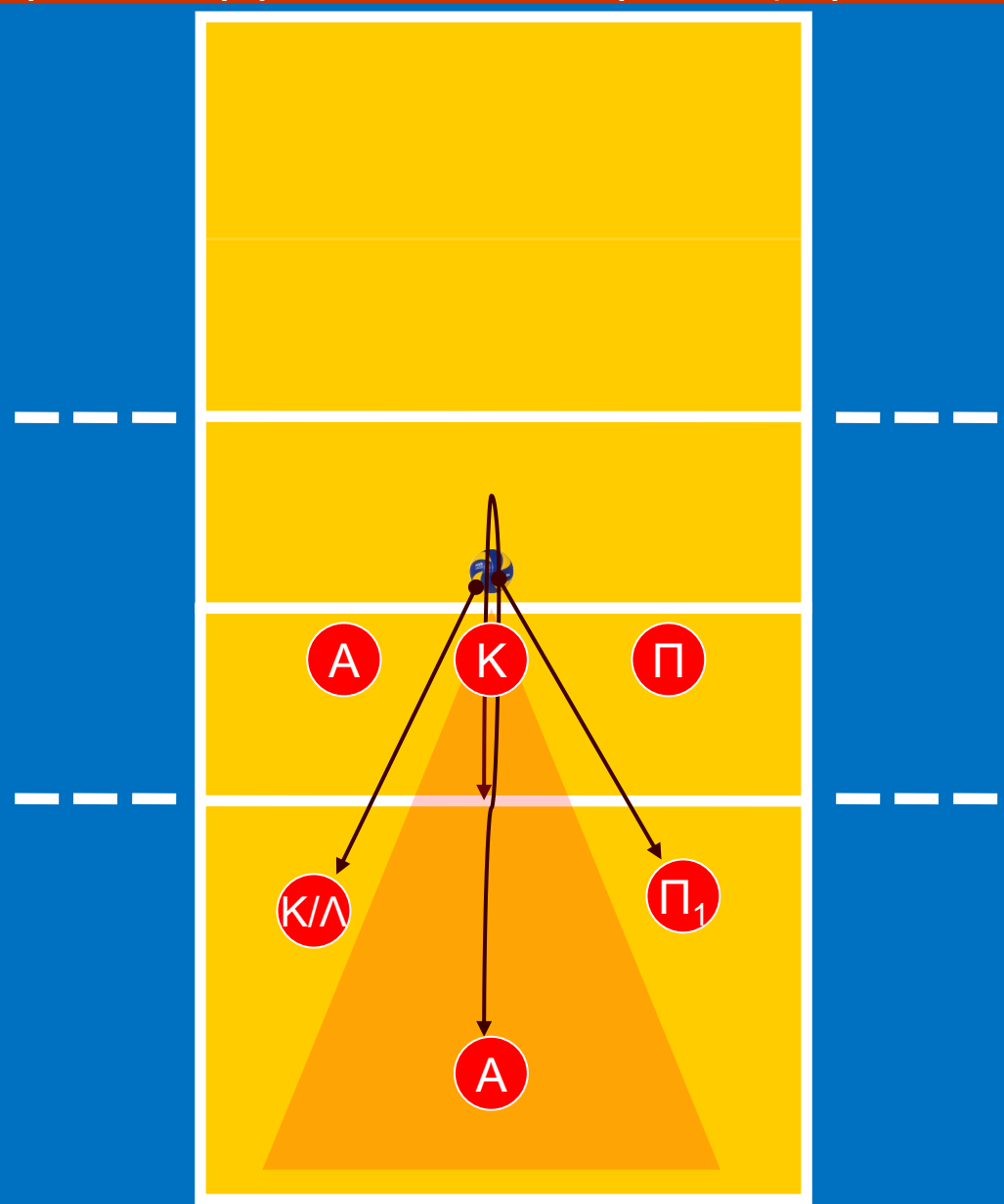

Αμυντική λειτουργία σε επίθεση από ζ3
1-2(?) - 3

Σύστημα σύνθεσης 6:2 (4:2 με διείσδυση πασαδόρου) Αμυντική λειτουργία σε επίθεση από ζ4 με το 6 μπροστά

Ομαδικό
(διπλό)
μπλοκ

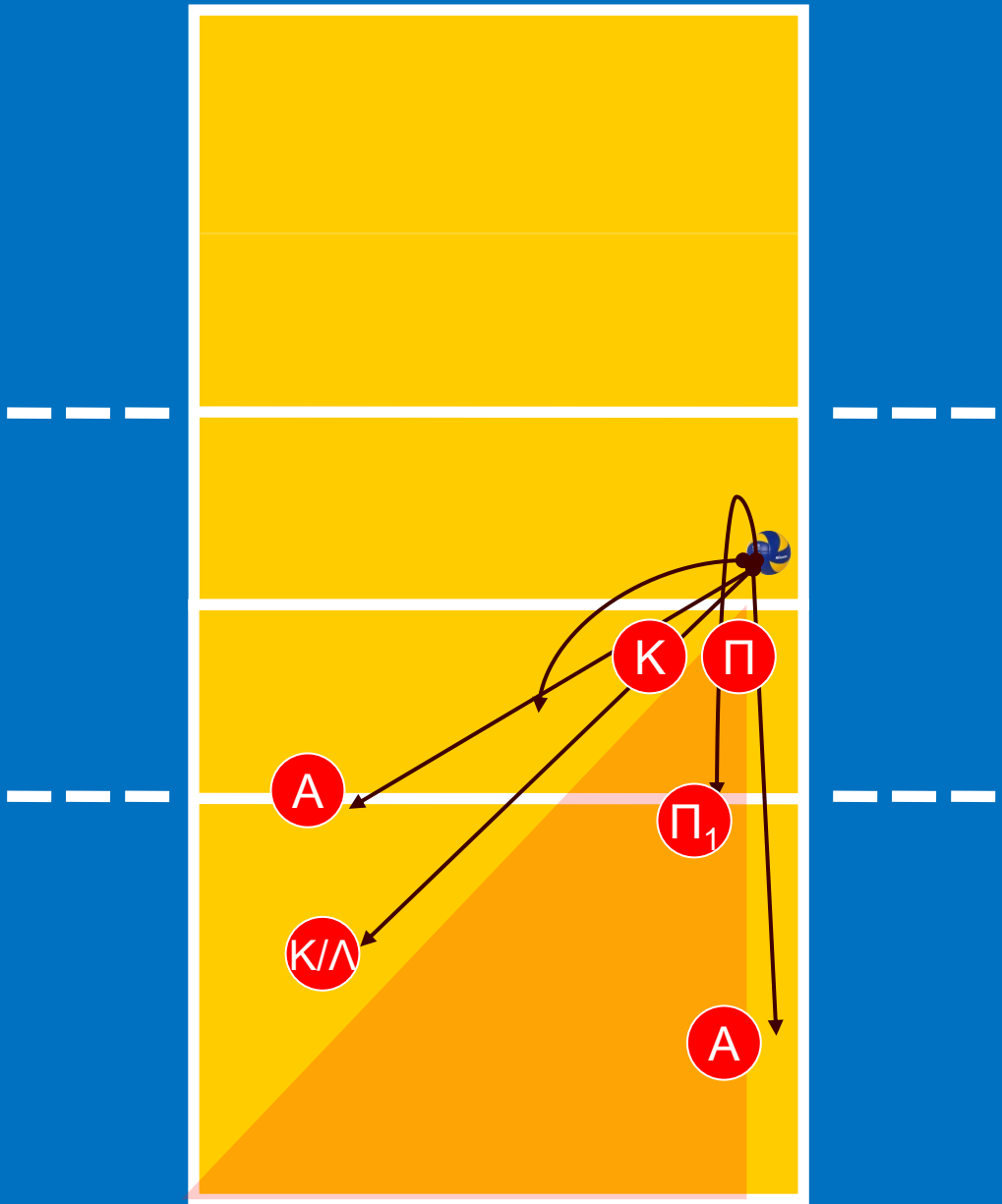

Αμυντική
λειτουργία
σε επίθεση
από ζ4
2-1-3

Σύστημα σύνθεσης 6:2 (4:2 με διείσδυση πασαδόρου) Αμυντική λειτουργία σε επίθεση από ζ2 με το 6 μπροστά

Ομαδικό
(διπλό)
μπλοκ

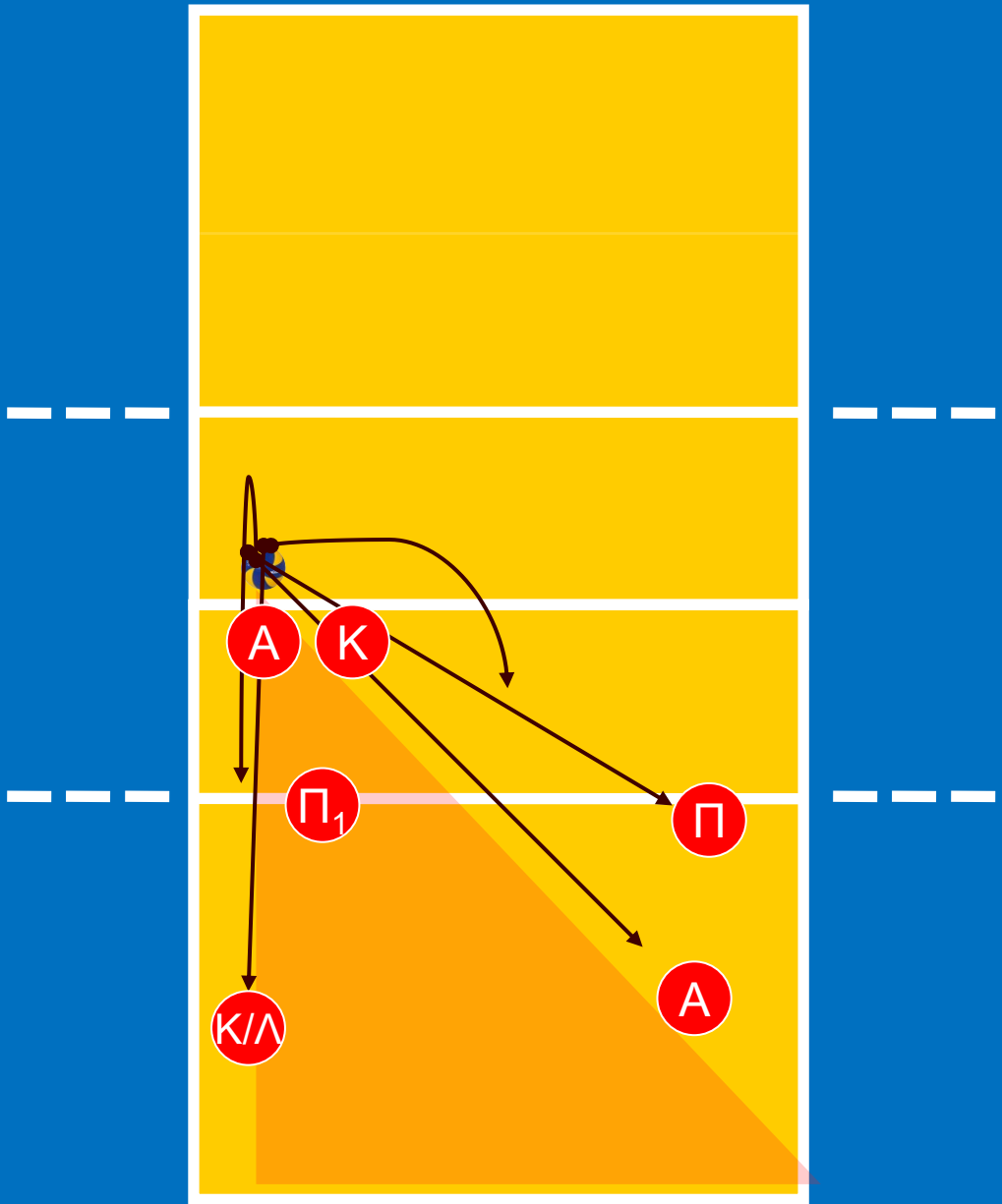

Αμυντική
λειτουργία
σε επίθεση
από ζ2
2-1-3

Σύστημα σύνθεσης 4:2 με ειδικευση επιθετικών Αμυντική λειτουργία σε επίθεση από ζ3 με το 6 μπροστά

Ατομικό μπλοκ

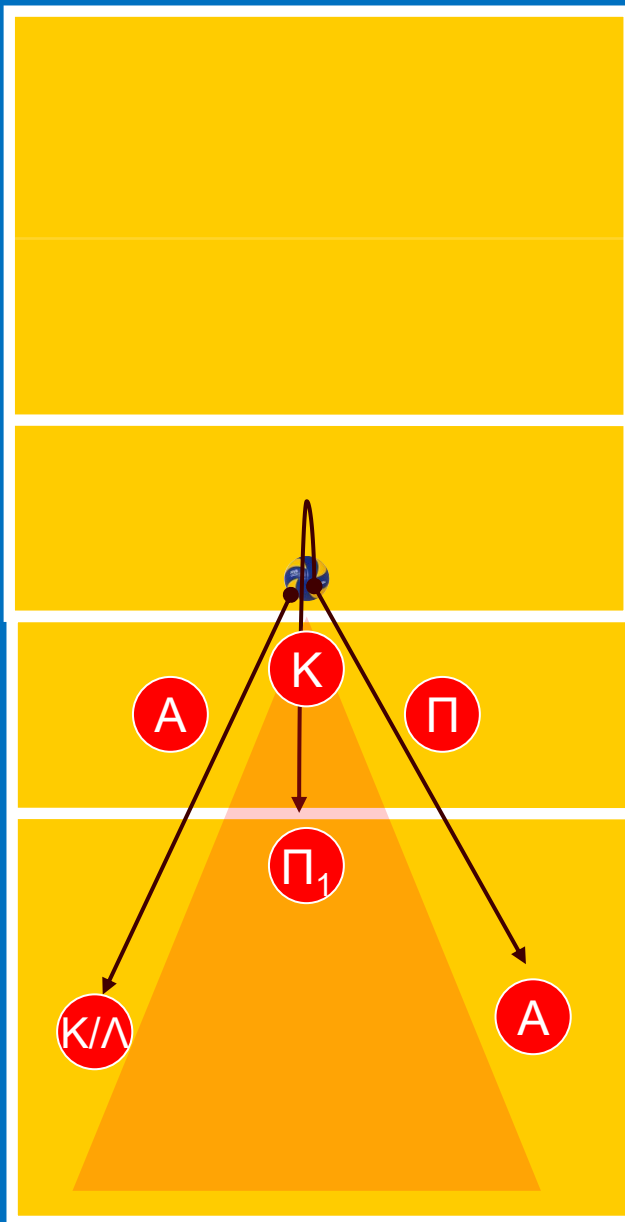

Αμυντική λειτουργία σε επίθεση από ζ3
1-3(?) - 2

**ΑΛΛΑ ΣΥΣΤΗΜΑΤΑ ΣΥΝΘΕΣΗΣ
6:6 ΜΕ ΔΙΕΙΣΔΥΣΗ ΠΑΣΑΔΟΡΟΥ
6:2**