



ΕΛΛΗΝΙΚΗ ΔΗΜΟΚΡΑΤΙΑ

Εθνικόν και Καποδιστριακόν
Πανεπιστήμιον Αθηνών

— ΙΔΡΥΘΕΝ ΤΟ 1837 —

Ελληνιστική Αλεξάνδρεια: τα νεκροταφεία

Δημήτρης Πλάντζος

Νικόλας Δημάκης



Ο Αλέξανδρος ιδρύει την Αλεξάνδρεια
(P. Costanzi, 1736-1737, The Walters Art Museum)



Alexandria



Αλεξάνδρεια (H. Schedel, *Χρονικό της Νυρεμβέργης*, 1493)

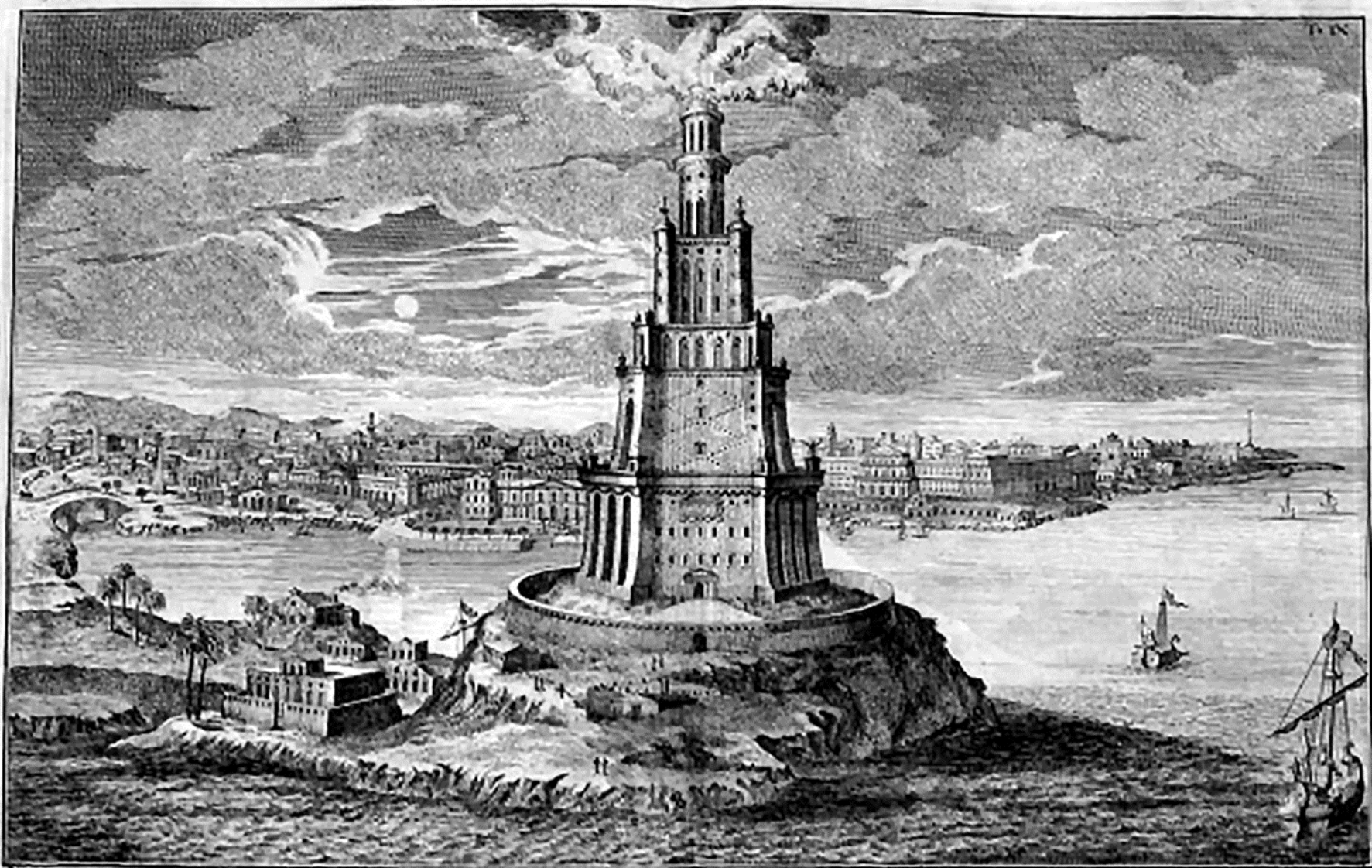

Der von dem Aegyptischen Könige Ptolomæo Philadelpho an der
Einfahrt des Alexandrinischen Hafens erbauete berühmte Pharos. Ein Thurm von
unferlethundertm Ruffassen und prächtigen auswendigen Stufen von Weissen

Marmor, wosoben Hitze zu Nacht Feuer durch Schächelchen hin kühn gührant. 1781. 1782. 1783.

Le fameux Phare, que Ptolomée Philadelphie, Roy d'Égypte
fit élever à l'entrée du Port d'Alexandrie. C'étoit une tour de quarante étages
posée en dehors d'escaliers magnifiques de marbre blanc; au haut de laquelle on
allumoit quantité de lanternes pendant la nuit pour servir de guide aux pilotes. 1781. 1782. 1783.





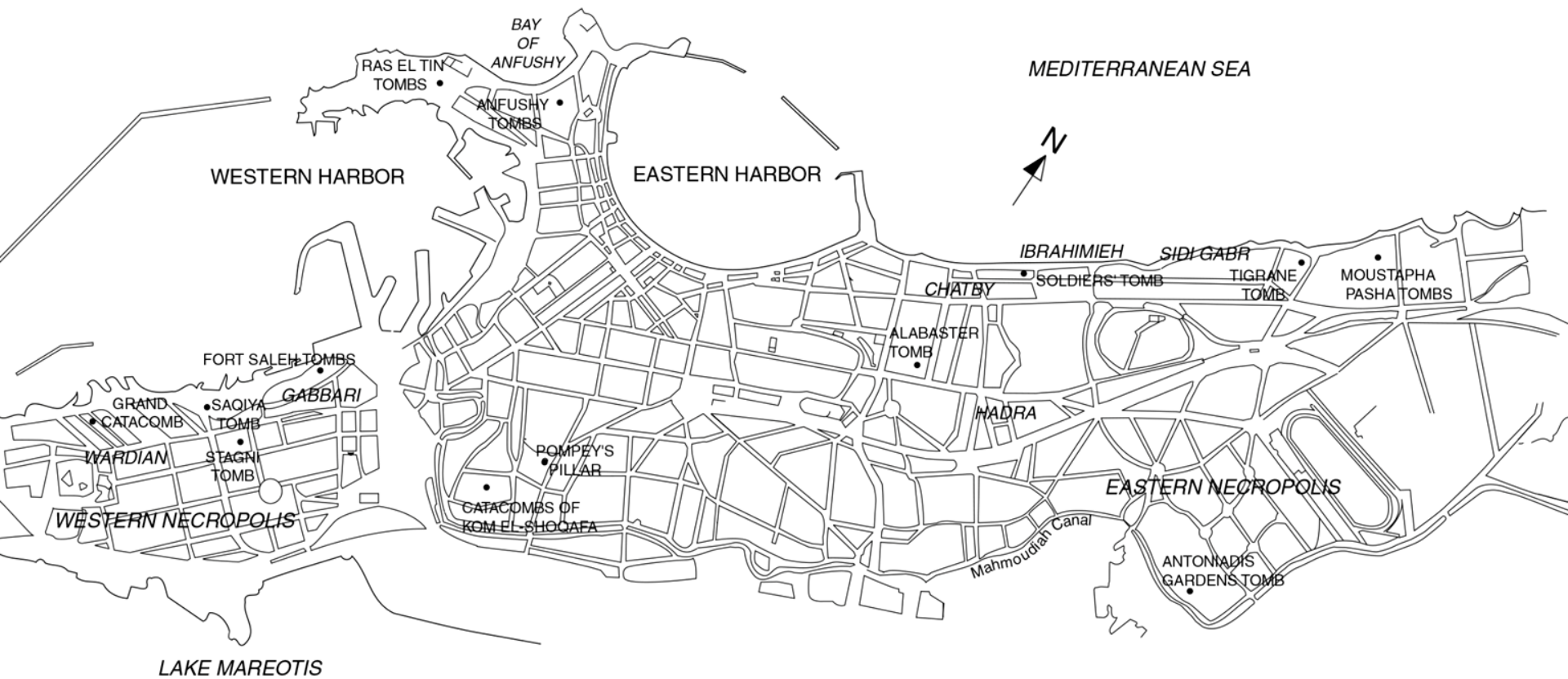

DE ET
su les ordres de S...
à l'aide de fouilles, nivellement
par MAHMOUD-BEY. Astronome
Fait en 1866

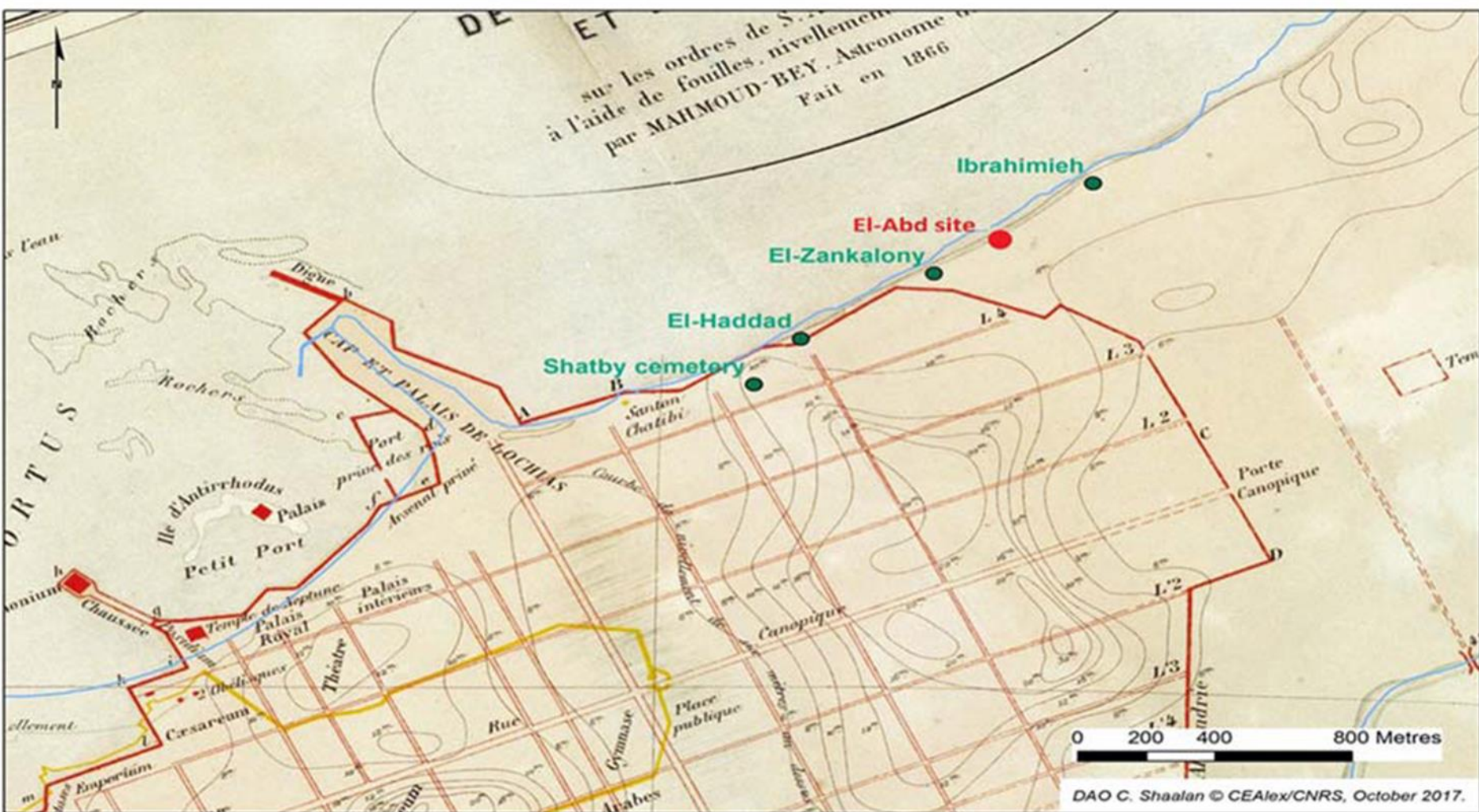

0 200 400 800 Metres

DAO C. Shaalan © CEALex/CNRS, October 2017.

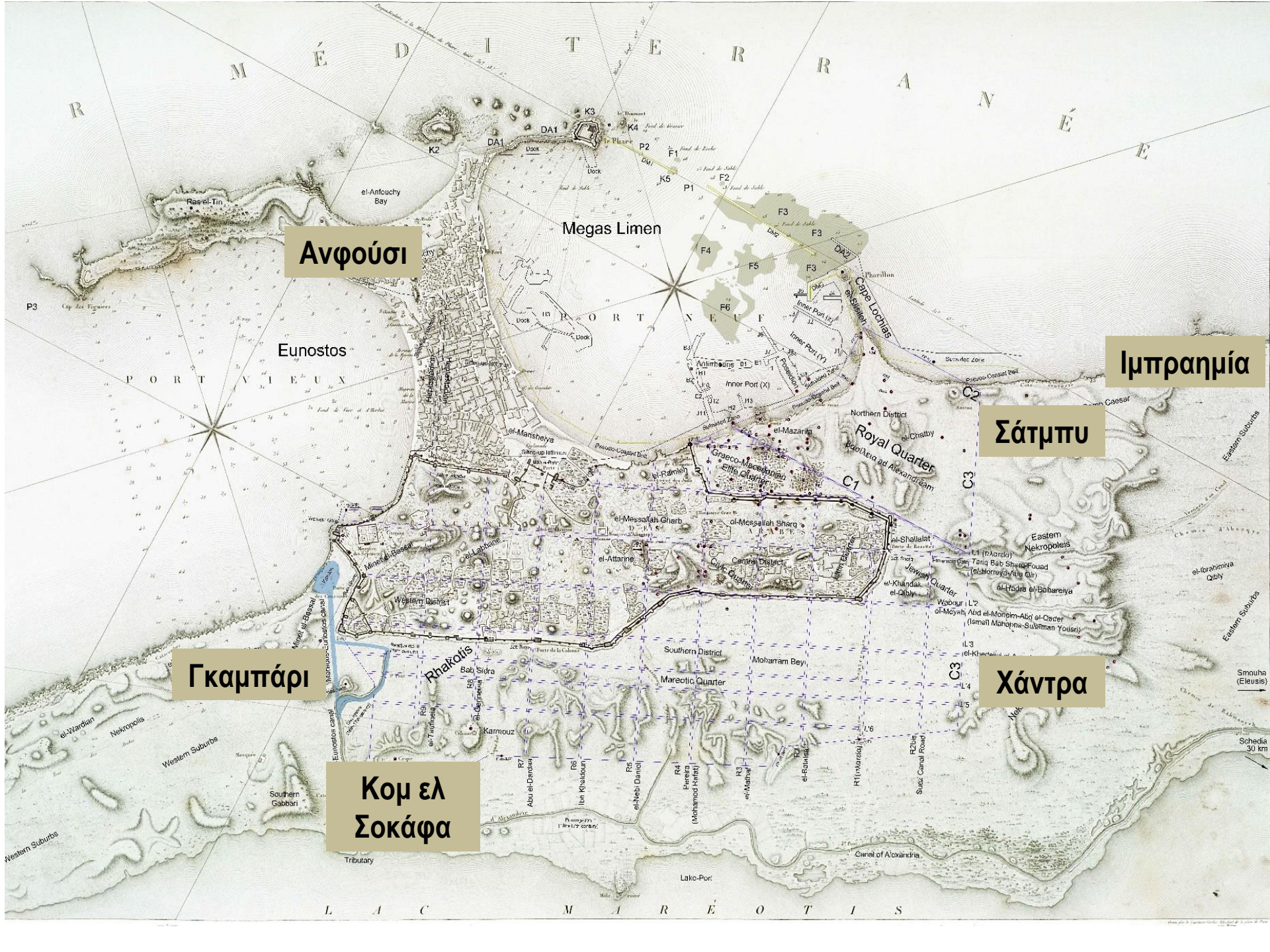

Ανφούσι

Ιμπραημία

Σάτμπυ

Γκαμπάρι

Χάντρα

**Κομ ελ
Σοκάφα**

Megas Limen

Eunostos

Royal Quarter

Rhakotis

Southern District

Mareotic Quarter

Lako-Port

PORT VIEUX

PORT NEUF

Tributary

Canal of Alexandria

L A C M A R E O T I S





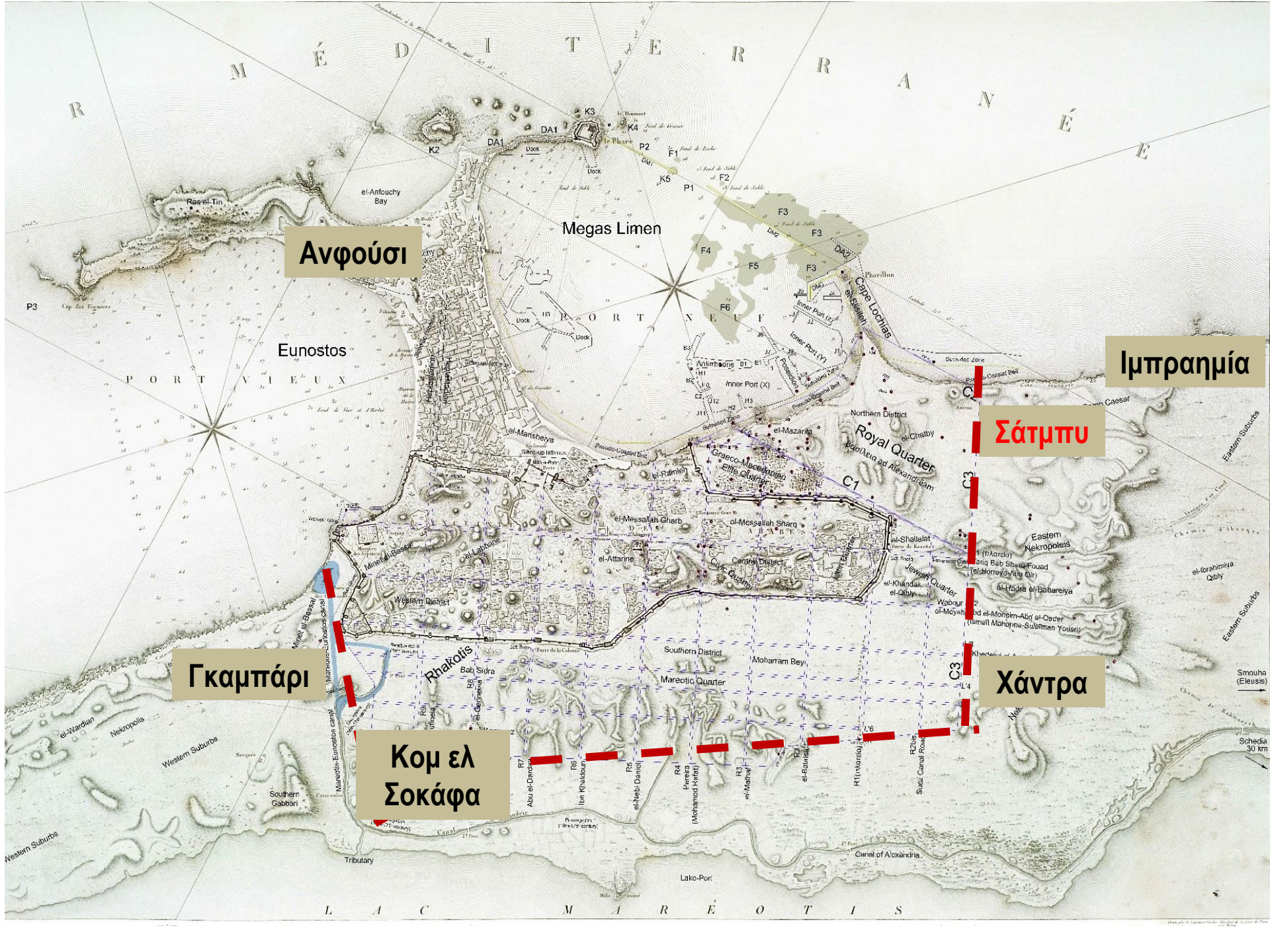

Ανφούσι

Μπραημία

Σάτυπυ

Γκαμπάρι

Χάντρα

**Κομ ελ
Σοκάφα**

Eunostos

Megas Limen

PORT NEUF

Royal Quarter

Rhakotis

Southern District

Mareotic Quarter

Lako-Port

PORT VIEUX

el-Mansheya

el-Mazarita

el-Chatby

el-Messalah Shari

el-Messalah Shari

el-Shallalat

el-Attarine

Central District

Jewish Quarter

el-Chehennia

el-Nebi Daniel

el-Khandak el-Qibly

Bab Sidra

el-Nebi Daniel

el-Khandak el-Qibly

Abu el-Derweh

el-Nebi Daniel

el-Khandak el-Qibly

Ibn Khaldoun

el-Nebi Daniel

el-Khandak el-Qibly

el-Nebi Daniel

el-Nebi Daniel

el-Khandak el-Qibly

el-Nebi Daniel

el-Nebi Daniel

el-Khandak el-Qibly

el-Nebi Daniel

el-Nebi Daniel

el-Khandak el-Qibly

el-Nebi Daniel

el-Nebi Daniel

el-Khandak el-Qibly

L A C M A R E O T I S



Σάτμπυ, 1904-1910



Ο Evaristo Breccia με τη
σύζυγο του Paolina Saluzzi
(© Kenawi et Marchiori 2018)





ΦΙΛΟΤΕΚΝΕ ΧΑΙΡΕ



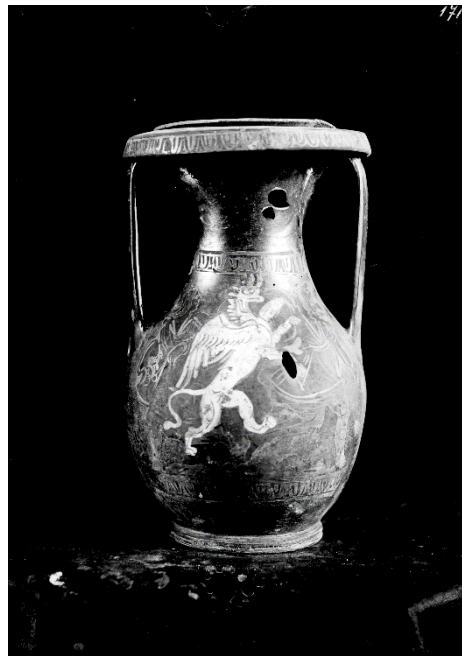
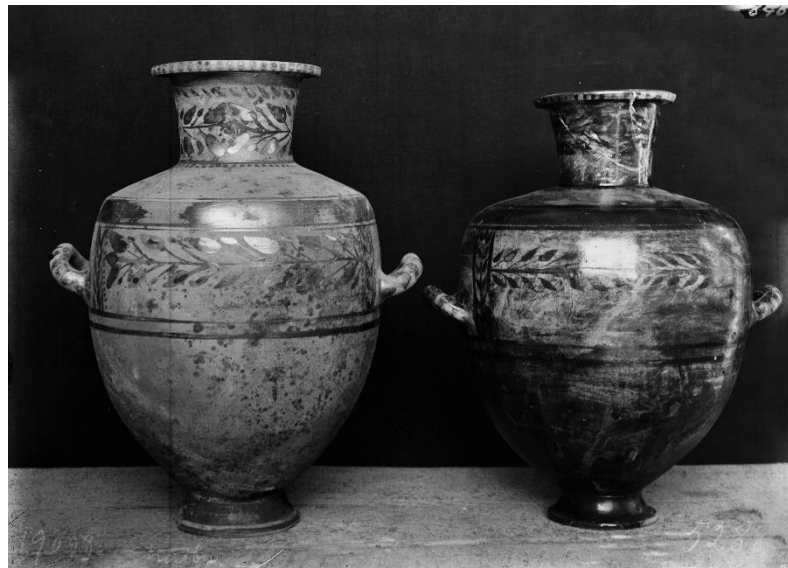



ΓΟΥΓΟΚΤΟΣ ΙΠΠΟΝΙΚΟΥ
ΘΕΣΣΑΛΟΣ
Πούλυκτος Ἰππονίκου | Θεσσαλός

ΦΙΛΙΝΟΣ ΑΡΚΕΣΙΛΑΘΕΣΣΑΛΟΣ
Φιλίνος Ἀρκεσίλα Θεσσαλός

ΑΠΟΛΛ... Ἀπολλ[...]
ΜΑΚΕΔ... μακεδ[ών]

Ξένος μακεδών

ΝΙΚΑΦΕΝΕΙΑ Νικαφένεια
ΑΣΣΙΑ ἄσσια

ΙΣΠΥΡΙΩΝ ΜΙΛΗΣΙΟΣ *Ἰσπυρίων μιλῆσιος*

Δημήτριος Ἀμε[...]*ς μιλῆσιος*

Εὐέρυλος | κρήτης

Περιοχή εγκατάστασης Ελλήνων

ΜΕΝΝΕΟΥΕΙΜΙΤΑΦΟΣΤΟΝ ΧΘΟΝΑΥΤΥΤΟΟΝ Ε...
ΔΕΞΑΤΟΝΙΚΑΙΟΥΠΑΙΔΑΚ...ΣΦΟΙΜΕΝΟΝ
*Μεννέου εἰμ τάφος τῶν ὑπὲρ χθόνα τύτθον ἔ[στα]
δέξατο Νικαίου παῖδα κη[κῶ]ς φθίμενον*

ΚΑΛΛΙΒΩΛΑ ΕΡΑΓ...
ΜΑΓΙΟΣ ΜΑΓ...ΟΣ

ΙΣΘΑΡΑ
ΚΥΡΗΝΑΙΑ



Σάτμπυ, 2020



2021



2020



2022





Η κάτοψη
του Υπογείου Α (1912)

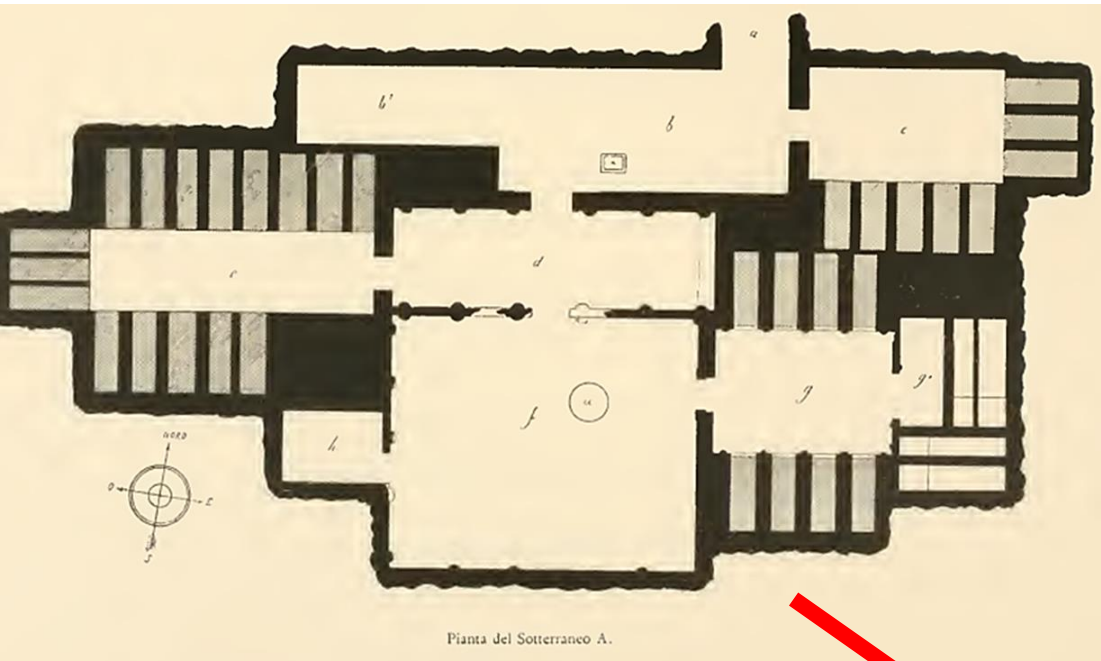

Pianta del Sotterraneo A.

Η νέα κάτοψη του
Υπογείου Α (2022)

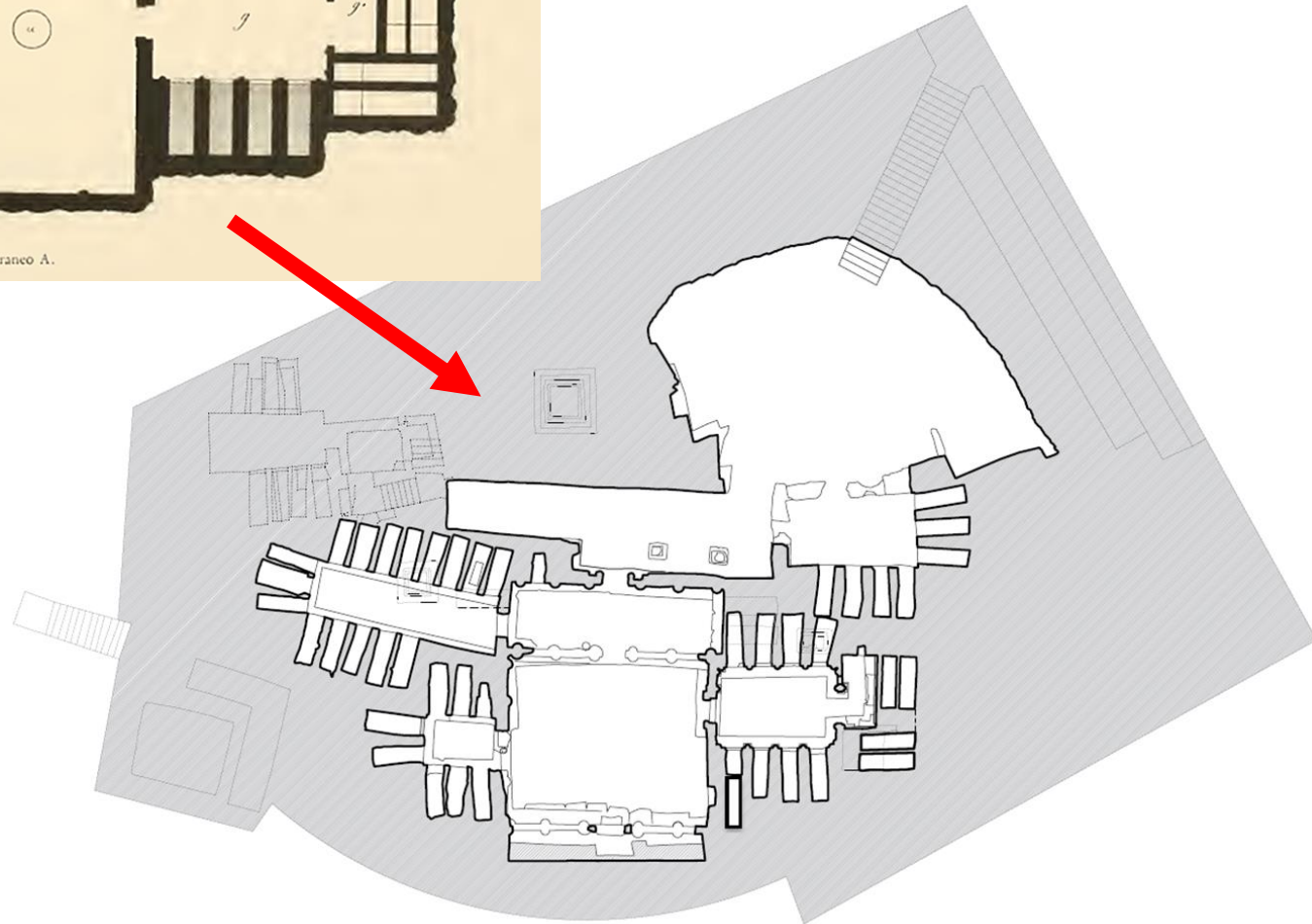

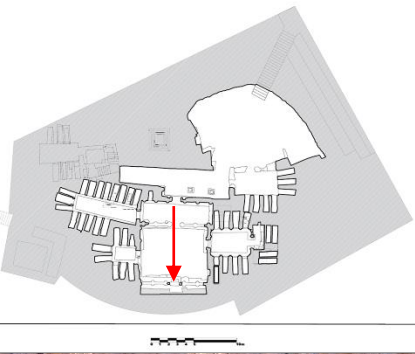



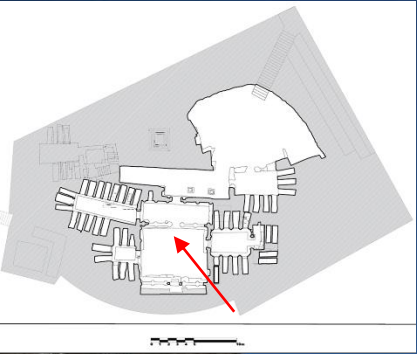

ΑΓΑΘΟΣ ΔΑΙΜΟ
ΝΟΣ ΕΥΤΕΡΠΗΣ

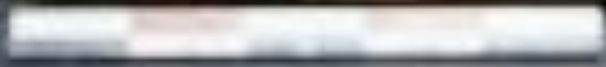

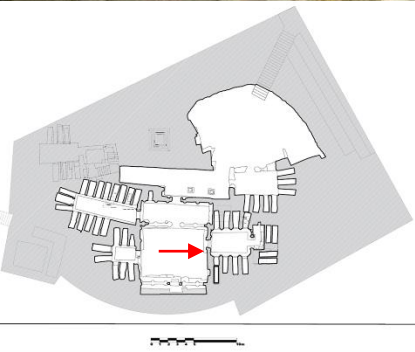

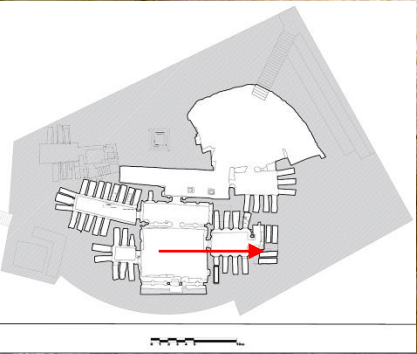

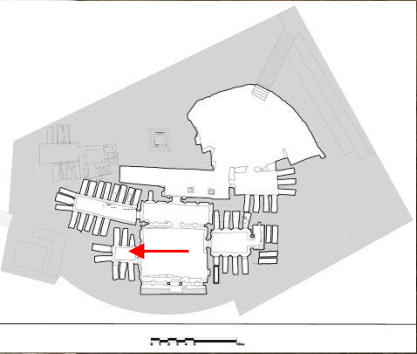

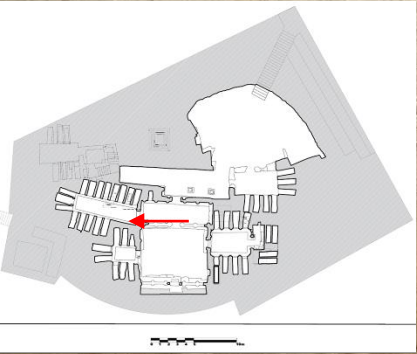

ΦΙΛΟΤΕΚΝΕ ΧΑΙΡΕ









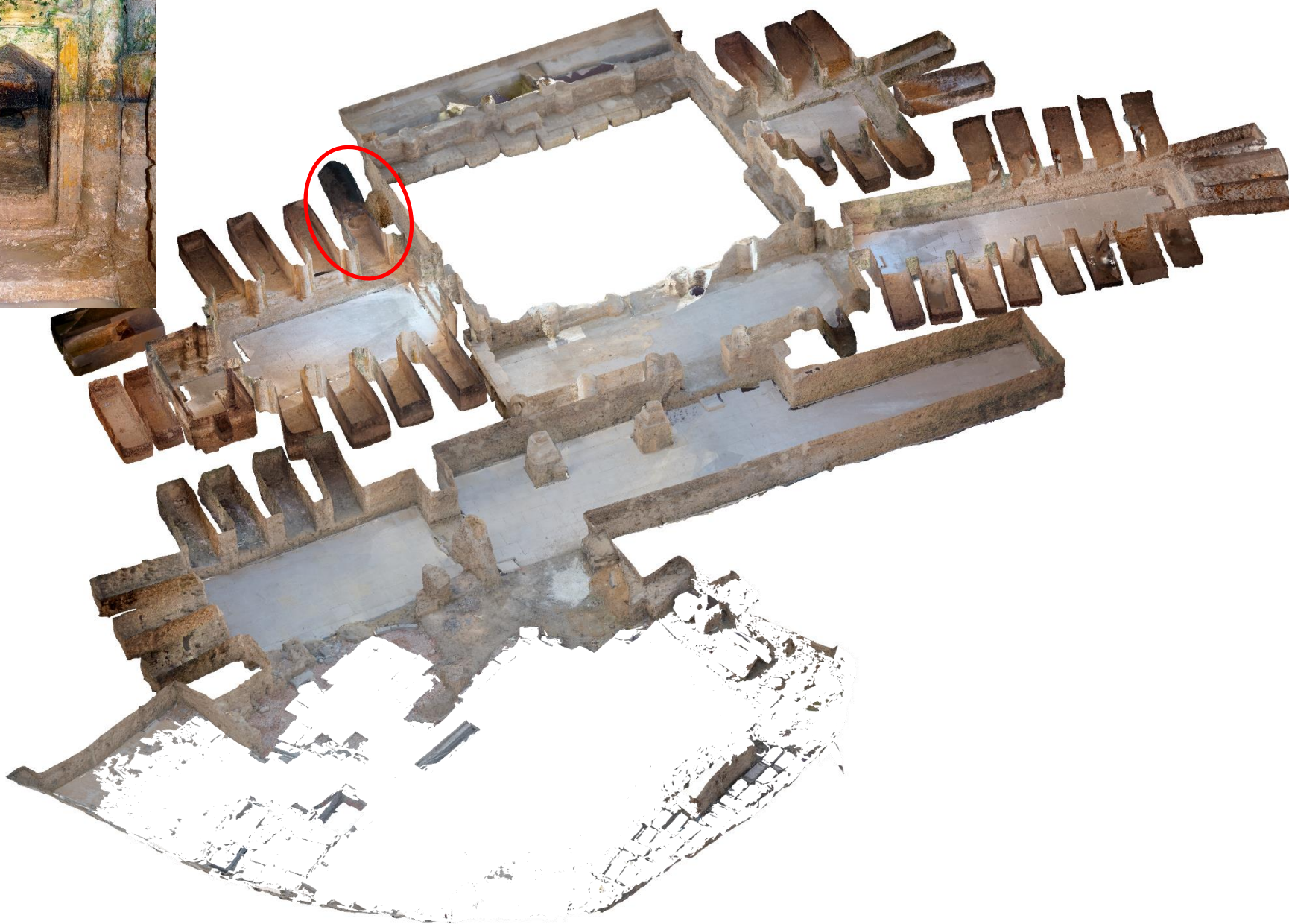
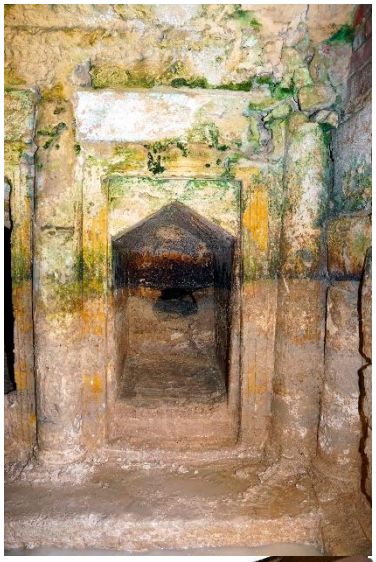

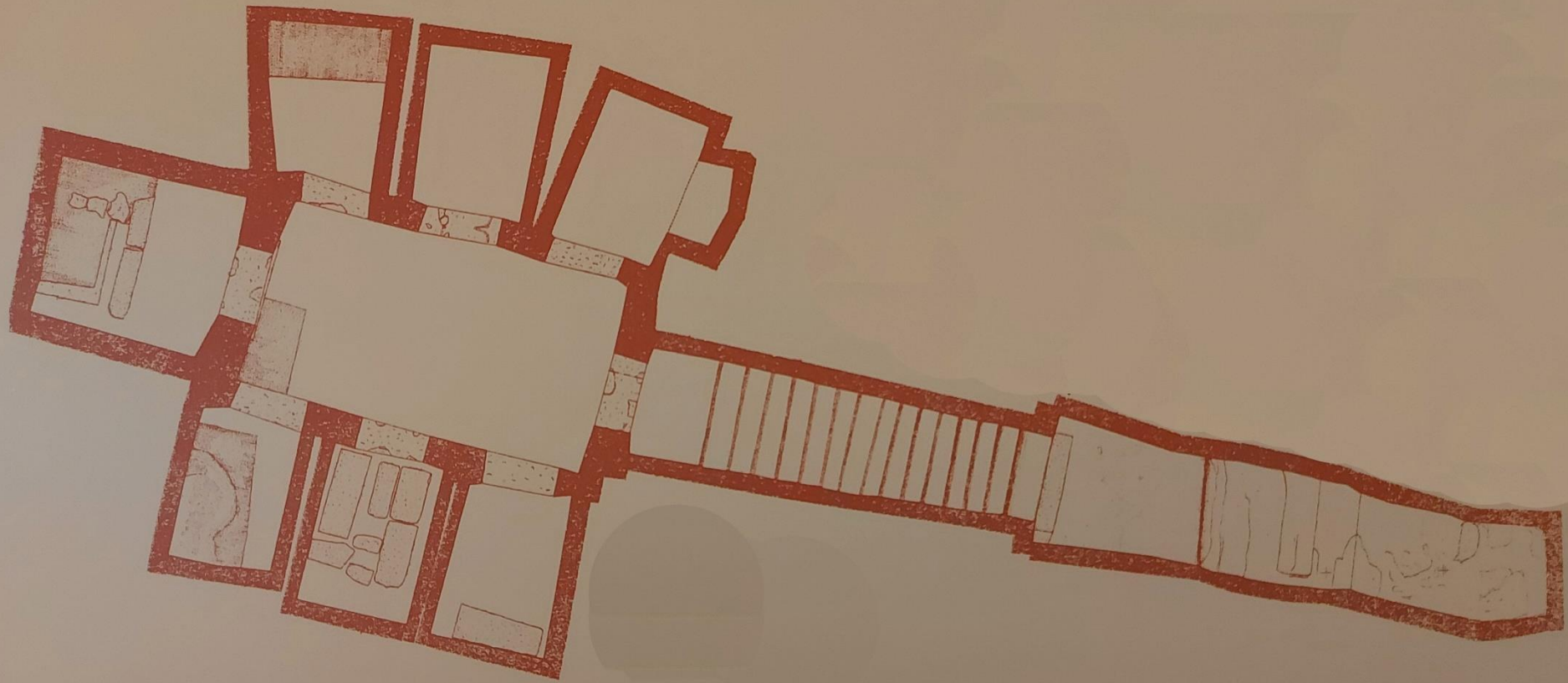



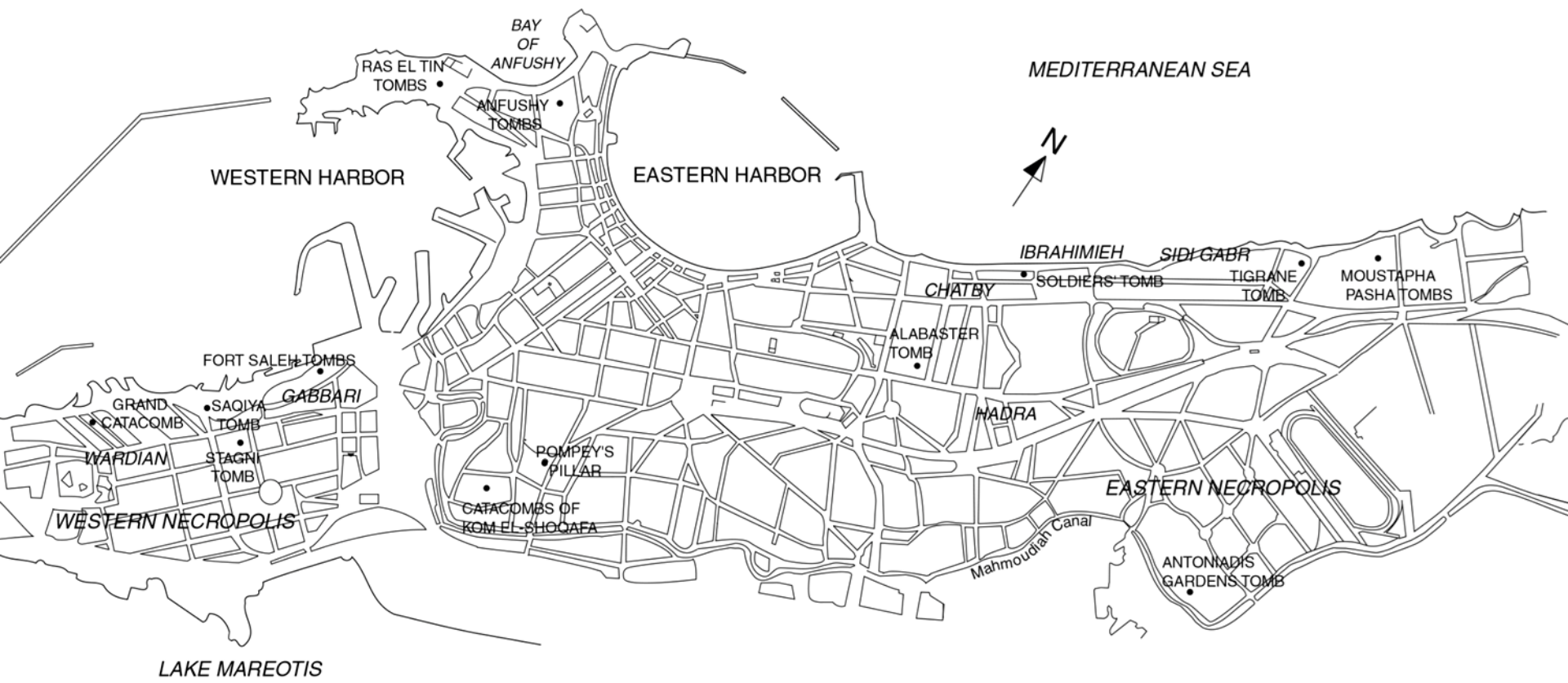

0 1 km.









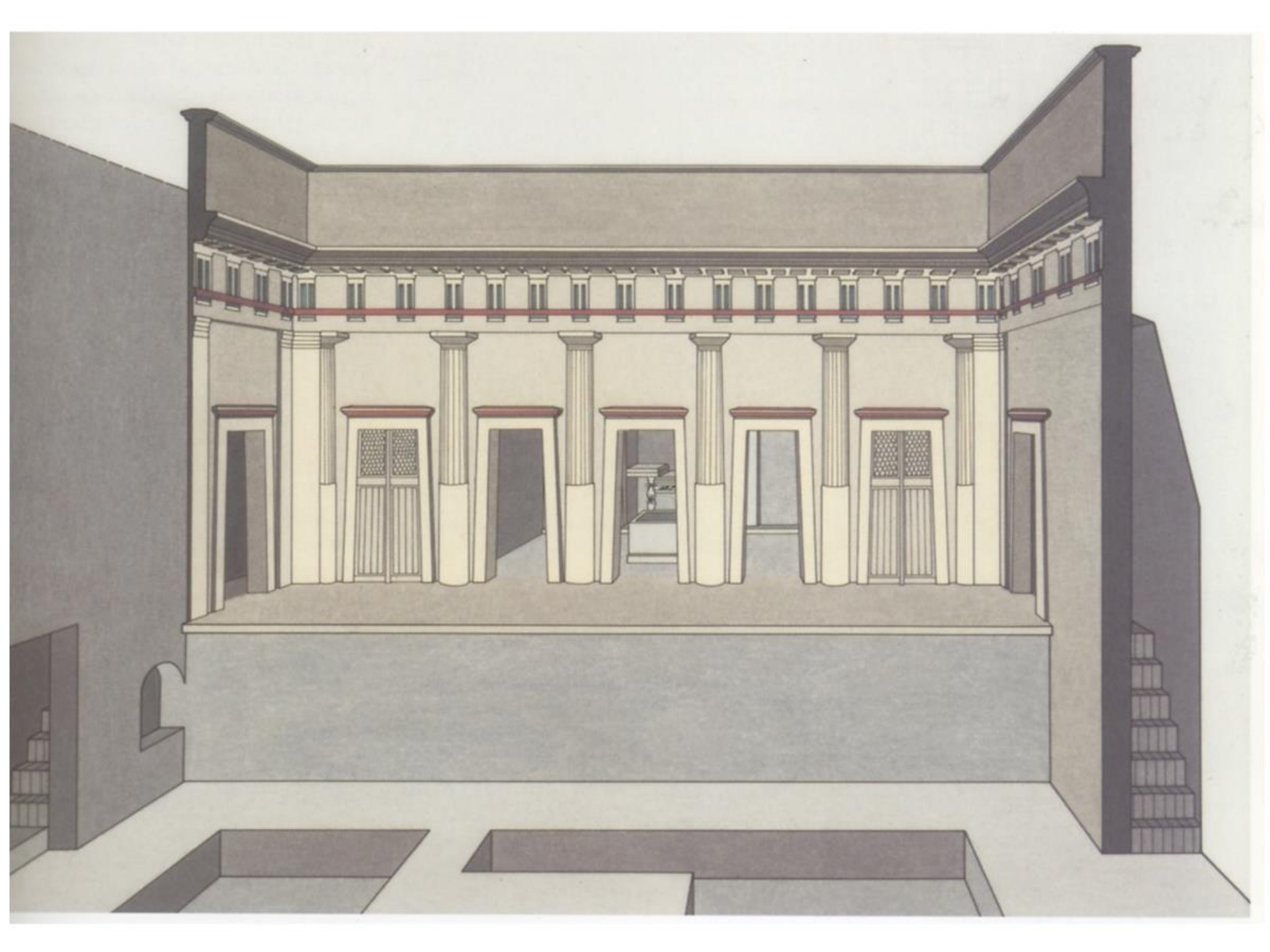

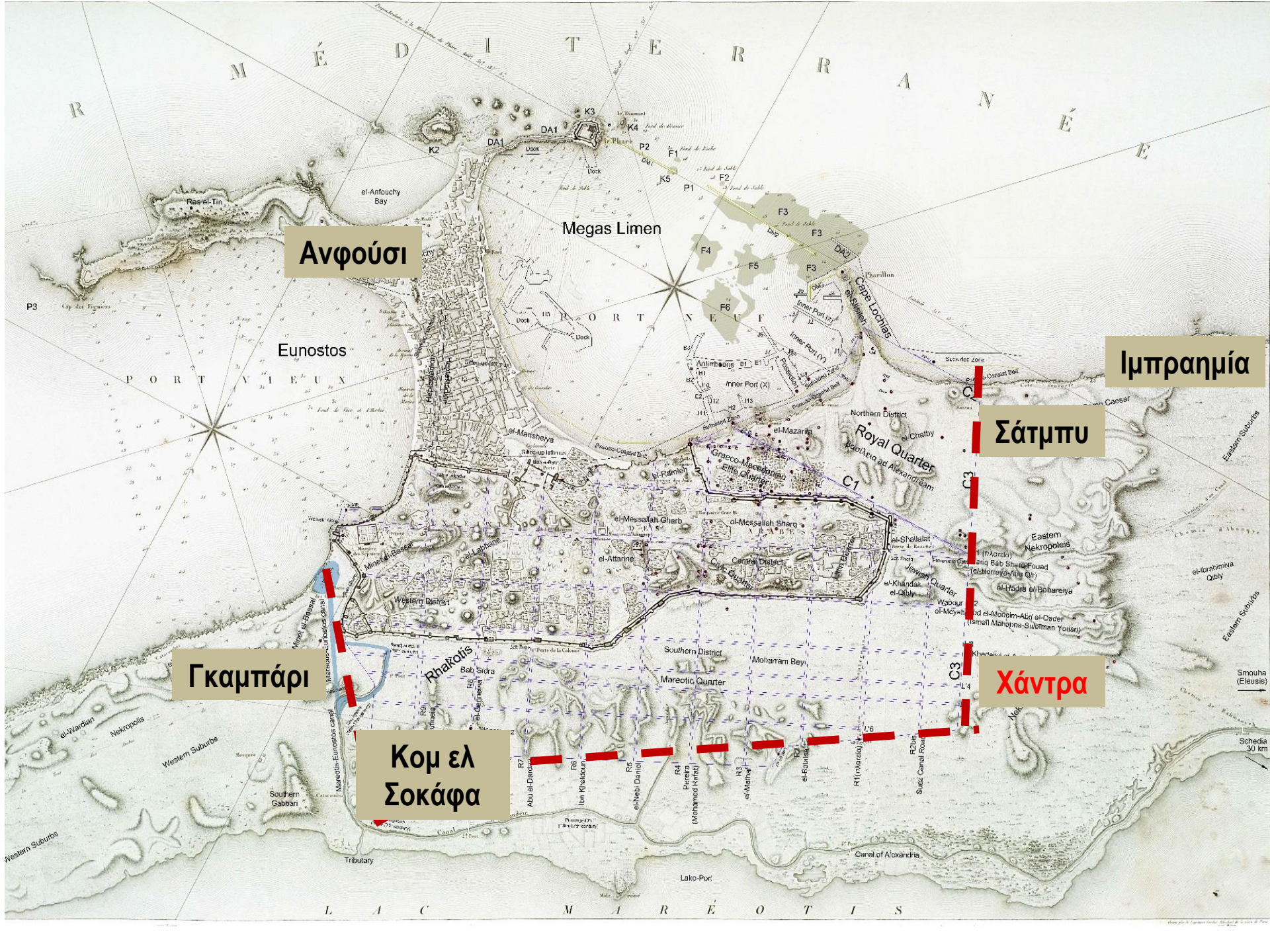

Ανφούσι

Ιμπραημία

Σάτμπυ

Γκαμπάρι

Χάντρα

**Κομ ελ
Σοκάφα**

Eunostos

Megas Limen

Royal Quarter

Rhakkis

Mareotic Quarter

Lako-Port

PORT VIEUX

PORT NEUF

LAC MARIÉ



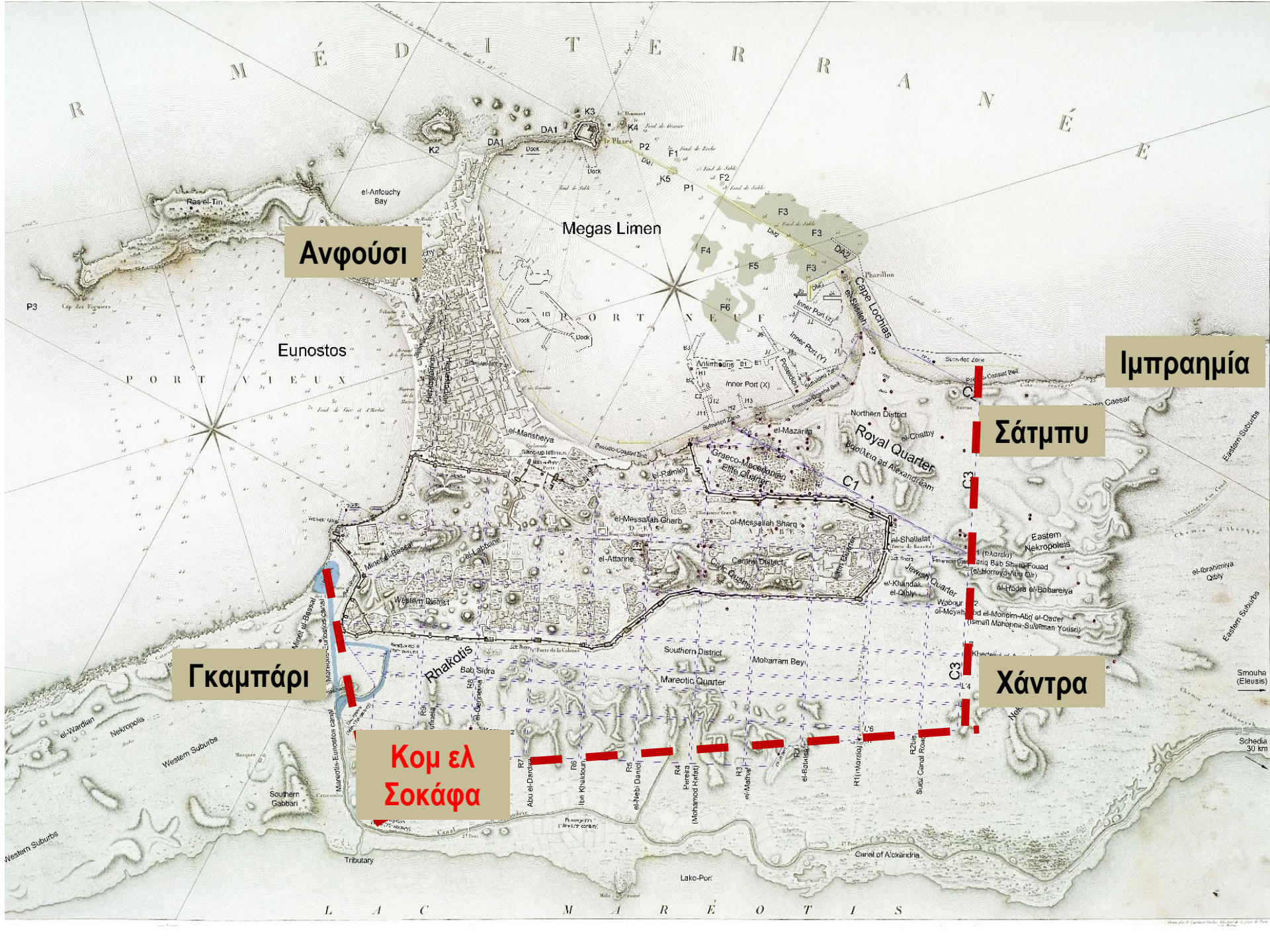

Ανφούσι

Ιμπραημία

Σάτμπυ

Γκαμπάρι

Χάντρα

**Κομ ελ
Σοκάφα**

Eunostos

Megas Limen

Royal Quarter
Mehdiya ad Alexandriam

Rhakois

Southern District
Mareotic Quarter

Eastern
Nekropolis

Southern
Gabbari

Lako-Port

Canal of Alexandria

Smouha
(Eleusis)

Schedia
30 km

L A C M A R E O T I S

M E D I T E R R A N E E



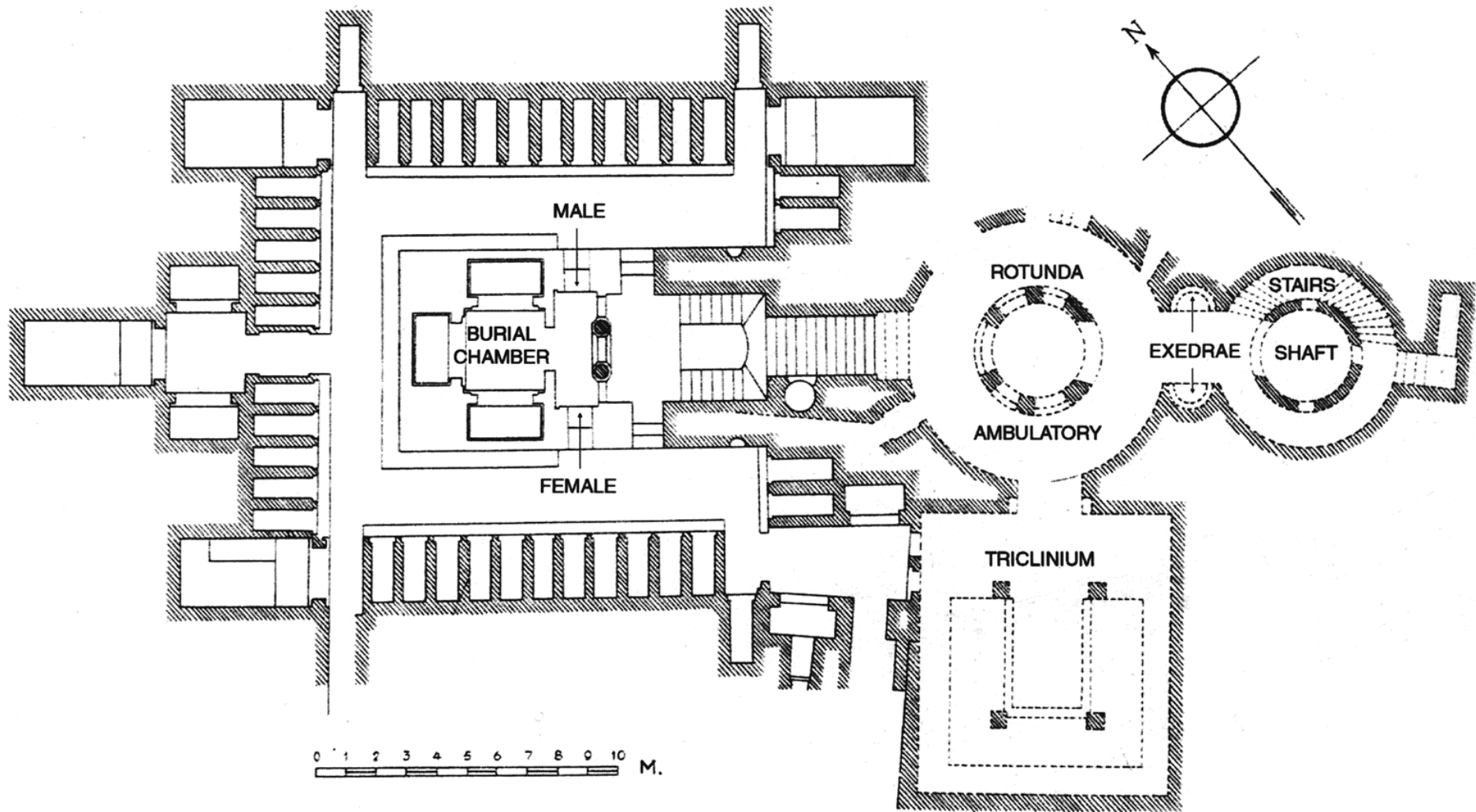

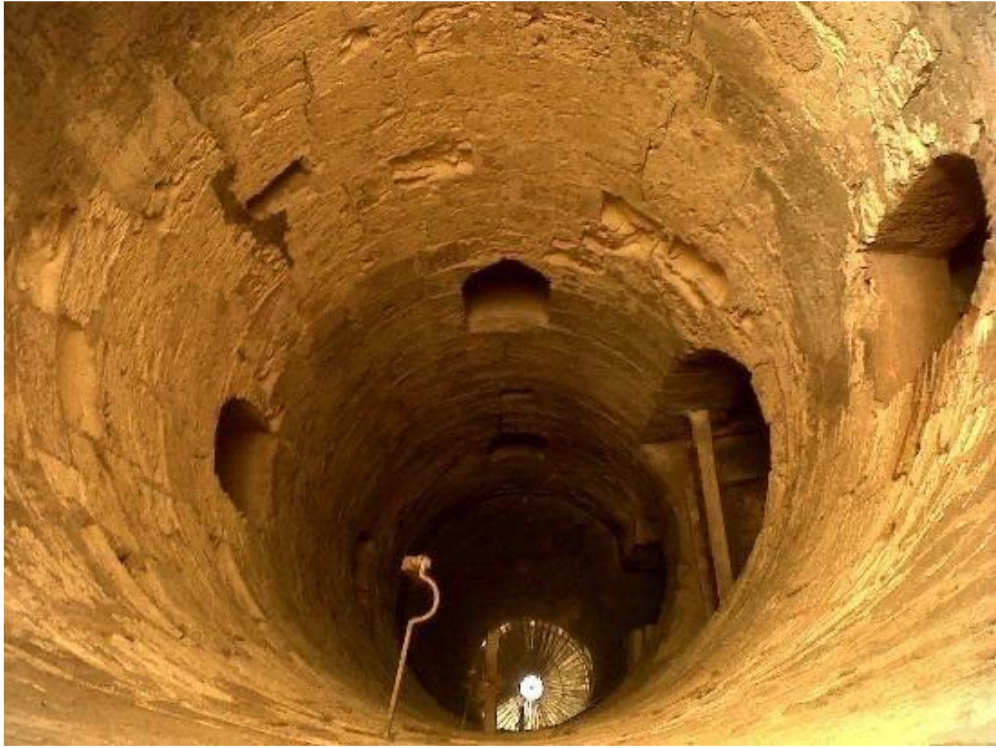

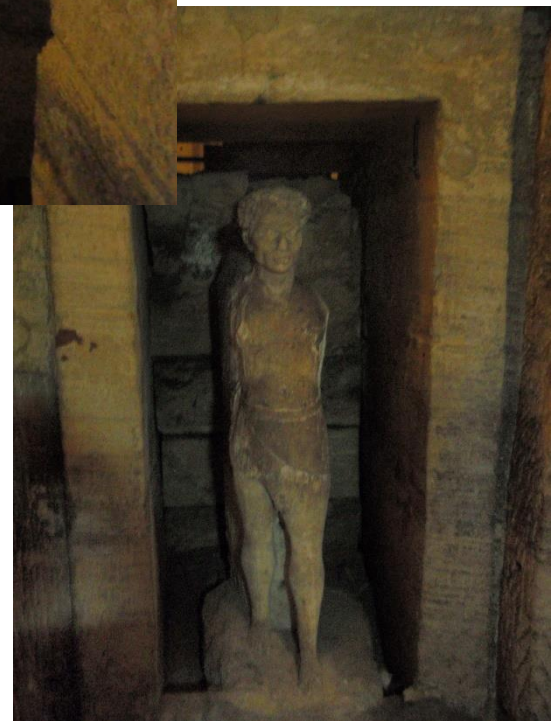
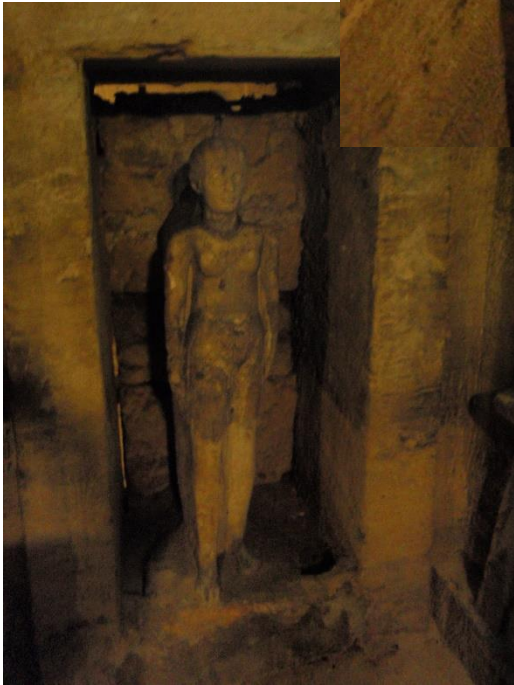



IVe





